

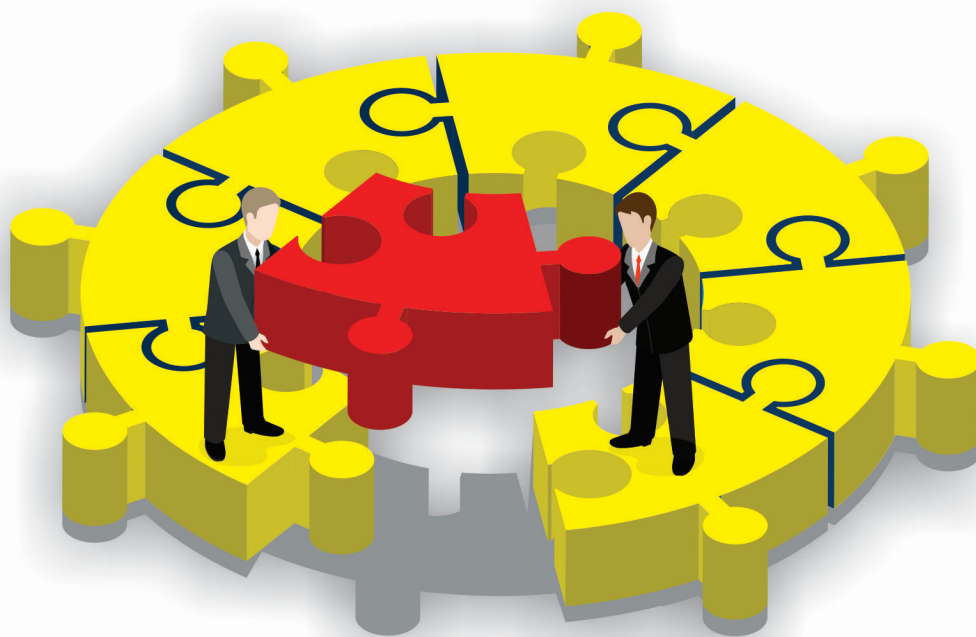

UMA EMPRESA A SERVIÇO DO SEU MUNICÍPIO

Projeto do Plano Plurianual PPA 2022 - 2025



Prefeitura Municipal de
AQUIDABÃ





**ESTADO DE SERGIPE
PREFEITURA MUNICIPAL DE AQUIDABÃ**

**MENSAGEM N° /2021 DO PROJETO DE LEI DO
PLANO PLURIANUAL 2022/2025**

Recebi em, ___/09/2021

Presidente

Aquidabã, de setembro de 2021.

À Câmara Municipal de Aquidabã.

Senhor (a) Presidente e demais Edis.

Em obediência às Normas Constitucionais, tenho a grata satisfação de submeter à apreciação desse Egrégio Parlamento o incluso Projeto de Lei do Plano Plurianual 2022 a 2025 do Município de Aquidabã, nos termos do § 1º, art.165 da Constituição Federal, art. 23 e seguintes da Lei Federal nº 4.320/64 e a Lei Orgânica Municipal.

O Plano Plurianual tem a função de estabelecer as diretrizes, objetivos e metas da administração para as despesas de capital e outras delas decorrentes, abrangendo um período de quatro anos, sendo esta elaborada para os três anos da administração atual e para o primeiro ano da gestão subsequente, portanto é o principal instrumento de planejamento estratégico para ação do governo municipal na implementação das políticas públicas, que serão materializadas em bens e serviços à nossa população.

A elaboração do Plano Plurianual consolidou os objetivos do Plano de Governo do prefeito apresentado ao Tribunal Regional Eleitoral, as sugestões da população através



ESTADO DE SERGIPE
PREFEITURA MUNICIPAL DE AQUIDABÃ

de Audiência Pública democraticamente realizada, as sugestões e indicações dos Vereadores e da Participação dos Secretários Municipais, tendo como enfoque a melhoria da qualidade de vida da população e promoção da cidadania.

Essa nova metodologia permite visualizar num formato matricial, a dimensão estratégica, os macrodesafios oriundos do Programa de Governo, orientando a visão de futuro do município, almejado para um horizonte de médio a longo prazo. Nesse sentido, contempla ainda as diretrizes de integração, transversalidade e de alinhamento entre as diversas políticas públicas.

A gestão por resultados é um dos componentes deste modelo. Orienta a equipe da administração municipal ao acompanhamento, mensuração e avaliação dos resultados de suas ações, implicando em mudança de cultura na sistemática de avaliação e gestão. Isso porque é regra nacional a gestão pública não possuir compromisso de avaliar seus resultados.

Por fim, concorrendo para melhor entendimento da matéria, coloco-me à disposição de Vossas Excelências, juntamente com os técnicos da Secretaria de Finanças, Controle Interno, Assessoria Jurídica e CAT Contabilidade Pública, para quaisquer esclarecimentos e ao aprimoramento dessa peça de planejamento.

Ante ao exposto e com uma democracia rica na pluralidade das organizações políticas e na diversidade do pensar. Contudo, há um longo espaço de encontro para nossas convergências em favor da cidade e de nosso povo que espero esteja contemplado neste Projeto, e certo de que os ilustres pares dessa Casa compreenderão a importância da medida proposta, solicito que o Projeto de Lei em questão seja apreciado e votado, contando, para tanto, com o apoio e sensibilidade dos que fazem essa Egrégia Casa Legislativa, em razão da contribuição que estarão proporcionando com a aprovação do presente Projeto.

Francisco Francimário Rodrigues de Lucena
Prefeito



**ESTADO DE SERGIPE
PREFEITURA MUNICIPAL DE AQUIDABÃ**

**PROJETO DE LEI DO PLANO PLURIANUAL N°
DE SETEMBRO DE 2021**

Dispõe sobre o Plano Plurianual do Município de Aquidabã, para o quadriênio 2022 a 2025 e dá outras providências.

Francisco Francimário Rodrigues de Lucena, Prefeito da cidade Aquidabã, faz saber que a Câmara Municipal aprovou e ele, sanciona a seguinte Lei:

Art.1º Esta Lei institui O Plano Plurianual do município de Aquidabã, para o quadriênio 2022/2025, em cumprimento ao disposto no art. 165, § 1º, da Constituição Federal de 1988, art.150, I, da Constituição Estadual, Lei Orgânica do Município e em cumprimento das exigências da Lei de Responsabilidade Fiscal, que abrange o Poder Executivo, Legislativo e Administração Indireta Municipal.

Art.2º A gestão do Plano Plurianual 2022/2025 observará os princípios da Legalidade, Impessoalidade, Moralidade, Publicidade, Eficiência, Participação Popular e compreenderá a implementação, o monitoramento, a avaliação e a revisão dos Programas.

Art.3º. Os programas e ações de governo para o período, incluindo os objetivos e as metas para as despesas de capital e outras delas decorrentes e para as relativas aos programas de duração continuada, serão codificadas na Lei Orçamentária e nos Projetos que os modifiquem.

Art.4º Os valores constantes nos anexos a esta Lei possuem caráter indicativo, devendo servir de referência para o planejamento anual, podendo a Lei de Diretrizes Orçamentárias e o Orçamento Anual atualizar os valores previstos nesta Lei de forma automática, sem a necessidade de alteração formal do Plano Plurianual.



ESTADO DE SERGIPE
PREFEITURA MUNICIPAL DE AQUIDABÃ

Art.5º A Lei de Diretrizes Orçamentárias – LDO e a Lei Orçamentária Anual – LOA, de cada período terão como referência as diretrizes, objetivos e metas previstas e serão executadas nos termos do Plano Plurianual instituído por esta Lei.

Art. 6º A Lei de Diretrizes Orçamentárias, de cada exercício financeiro indicará os programas prioritários a serem incluídos no Projeto de Lei do Orçamento Anual – LOA, com indicação dos gastos de recursos e de acordo com os indicadores constantes desta Lei.

Art.7º O Poder Executivo poderá alterar as metas fiscais estabelecidas, a fim de compatibilizar a despesa orçada com a receita estimada a cada exercício, de forma a assegurar o permanente equilíbrio das contas públicas e a conjuntura do momento.

Art.8º Esta Lei entra em vigor na data de sua publicação, surtindo seus efeitos a partir de 1º de janeiro de 2022.

Art.9º Revogam-se as disposições em contrário.



ESTADO DE SERGIPE
PREFEITURA MUNICIPAL DE AQUIDABÃ
Demonstrativo da Receita

PPA 2022 / 2025

Categoria Econômica		Fonte	2022	2023	2024	2025	TOTAL 2022 / 2025
1000000000	RECEITAS CORRENTES		60.539.200,00	63.566.161,00	66.744.481,00	70.081.706,00	260.931.548,00
1100000000	IMPOSTOS, TAXAS E CONTRIBUIÇÕES DE MELHORIA		3.239.000,00	3.400.950,00	3.571.002,00	3.749.552,00	13.960.504,00
1110000000	IMPOSTOS		3.049.000,00	3.201.450,00	3.361.527,00	3.529.603,00	13.141.580,00
1112000000	IMPOSTOS SOBRE O PATRIMÔNIO		676.000,00	709.800,00	745.293,00	782.557,00	2.913.650,00
1112500000	Imposto sobre a Propriedade Predial e Territorial Urbana		453.000,00	475.650,00	499.434,00	524.405,00	1.952.489,00
1112500100	Imposto sobre a Propriedade Predial e Territorial Urbana - Principal	15000000	450.000,00	472.500,00	496.125,00	520.931,00	1.939.556,00
1112500200	Imposto sobre a Propriedade Predial e Territorial Urbana - Multas e Juros	15000000	1.000,00	1.050,00	1.103,00	1.158,00	4.311,00
1112500300	Imposto sobre a Propriedade Predial e Territorial Urbana - Dívida Ativa	15000000	1.000,00	1.050,00	1.103,00	1.158,00	4.311,00
1112500400	Imposto sobre a Propriedade Predial e Territorial Urbana - Dívida Ativa - Multas e Juros	15000000	1.000,00	1.050,00	1.103,00	1.158,00	4.311,00
1112530000	Impostos sobre Transmissão "Inter Vivos" de Bens Imóveis e de Direitos Reais sobre Imóveis		223.000,00	234.150,00	245.859,00	258.152,00	961.161,00
1112530100	Impostos sobre Transmissão "Inter Vivos" de Bens Imóveis e de Direitos Reais sobre Imóveis - Principal	15000000	220.000,00	231.000,00	242.550,00	254.678,00	948.228,00
1112530200	Impostos sobre Transmissão "Inter Vivos" de Bens Imóveis e de Direitos Reais sobre Imóveis - Multas e Juros	15000000	1.000,00	1.050,00	1.103,00	1.158,00	4.311,00
1112530300	Impostos sobre Transmissão "Inter Vivos" de Bens Imóveis e de Direitos Reais sobre Imóveis - Dívida Ativa	15000000	1.000,00	1.050,00	1.103,00	1.158,00	4.311,00
1112530400	Impostos sobre Transmissão "Inter Vivos" de Bens Imóveis e de Direitos Reais sobre Imóveis - Dívida Ativa - Multa	15000000	1.000,00	1.050,00	1.103,00	1.158,00	4.311,00
1113000000	IMPOSTOS SOBRE A RENDA E PROVENTOS DE QUALQUER NATUREZA		1.620.000,00	1.701.000,00	1.786.050,00	1.875.353,00	6.982.403,00
1113030000	IMPOSTO SOBRE A RENDA - RETIDO NA FONTE		1.620.000,00	1.701.000,00	1.786.050,00	1.875.353,00	6.982.403,00
1113031100	Imposto sobre a Renda - Retido na Fonte - Trabalho - Principal	15000000	1.500.000,00	1.575.000,00	1.653.750,00	1.736.438,00	6.465.188,00
1113034100	Imposto sobre a Renda - Retido na Fonte - Outros Rendimentos - Principal	15000000	120.000,00	126.000,00	132.300,00	138.915,00	517.215,00
1114000000	Impostos sobre a Produção e Circulação de Mercadorias e Serviços		753.000,00	790.650,00	830.184,00	871.693,00	3.245.527,00
1114510000	Impostos sobre Serviços		753.000,00	790.650,00	830.184,00	871.693,00	3.245.527,00
1114511100	Imposto sobre Serviços de Qualquer Natureza - ISSQN - Principal	15000000	750.000,00	787.500,00	826.875,00	868.219,00	3.232.594,00
1114511200	Imposto sobre Serviços de Qualquer Natureza - ISSQN - Multas e Juros	15000000	1.000,00	1.050,00	1.103,00	1.158,00	4.311,00
1114511300	Imposto sobre Serviços de Qualquer Natureza - ISSQN - Dívida Ativa	15000000	1.000,00	1.050,00	1.103,00	1.158,00	4.311,00
1114511400	Imposto sobre Serviços de Qualquer Natureza - ISSQN - Dívida Ativa - Multas e Juros	15000000	1.000,00	1.050,00	1.103,00	1.158,00	4.311,00
1121010000	TAXAS DE INSPEÇÃO, CONTROLE E FISCALIZAÇÃO	15000000	190.000,00	199.500,00	209.475,00	219.949,00	818.924,00
1121010100	Taxas de Inspeção, Controle e Fiscalização - Principal	15000000	190.000,00	199.500,00	209.475,00	219.949,00	818.924,00
1200000000	CONTRIBUIÇÕES		565.500,00	593.775,00	623.465,00	654.638,00	2.437.378,00
1240000000	CONTRIBUIÇÃO PARA O CUSTEIO DO SERVIÇO DE ILUMINAÇÃO PÚBLICA		565.500,00	593.775,00	623.465,00	654.638,00	2.437.378,00
1241000000	Contribuição para o Custeio do Serviço de Iluminação Pública		565.500,00	593.775,00	623.465,00	654.638,00	2.437.378,00
1241500000	Contribuição para o Custeio do Serviço de Iluminação Pública - Principal	17510000	562.500,00	590.625,00	620.156,00	651.164,00	2.424.445,00
1241500200	Contribuição para o Custeio do Serviço de Iluminação Pública - Multas e Juros	17510000	1.000,00	1.050,00	1.103,00	1.158,00	4.311,00
1241500300	Contribuição para o Custeio do Serviço de Iluminação Pública - Dívida Ativa	17510000	1.000,00	1.050,00	1.103,00	1.158,00	4.311,00
1241500400	Contribuição para o Custeio do Serviço de Iluminação Pública - Dívida Ativa - Multas e Juros	17510000	1.000,00	1.050,00	1.103,00	1.158,00	4.311,00
1300000000	RECEITA PATRIMONIAL		87.700,00	92.085,00	96.693,00	101.528,00	378.006,00
1320000000	VALORES MOBILIÁRIOS		87.700,00	92.085,00	96.693,00	101.528,00	378.006,00
1321000000	JUROS E CORREÇÕES MONETÁRIAS		72.700,00	76.335,00	80.155,00	84.164,00	313.354,00



ESTADO DE SERGIPE
PREFEITURA MUNICIPAL DE AQUIDABÃ
Demonstrativo da Receita

PPA 2022 / 2025

Categoria Econômica	Fonte	2022	2023	2024	2025	TOTAL 2022 / 2025
1321010000	Remuneração de Depósitos Bancários	72.700,00	76.335,00	80.155,00	84.164,00	313.354,00
1321010100	Remuneração de Depósitos Bancários - Principal	15401070	20.000,00	21.000,00	22.050,00	86.203,00
1321010100	Remuneração de Depósitos Bancários - Principal	15500000	500,00	525,00	551,00	2.155,00
1321010100	Remuneração de Depósitos Bancários - Principal	16310000	1.000,00	1.050,00	1.103,00	4.311,00
1321010100	Remuneração de Depósitos Bancários - Principal	17050000	500,00	525,00	551,00	2.155,00
1321010100	Remuneração de Depósitos Bancários - Principal	15520000	500,00	525,00	551,00	2.155,00
1321010100	Remuneração de Depósitos Bancários - Principal	17000000	1.000,00	1.050,00	1.103,00	4.311,00
1321010100	Remuneração de Depósitos Bancários - Principal	15001002	16.700,00	17.535,00	18.412,00	71.979,00
1321010100	Remuneração de Depósitos Bancários - Principal	16690000	1.000,00	1.050,00	1.103,00	4.311,00
1321010100	Remuneração de Depósitos Bancários - Principal	15700000	1.000,00	1.050,00	1.103,00	4.311,00
1321010100	Remuneração de Depósitos Bancários - Principal	15690000	1.000,00	1.050,00	1.103,00	4.311,00
1321010100	Remuneração de Depósitos Bancários - Principal	16650000	1.000,00	1.050,00	1.103,00	4.311,00
1321010100	Remuneração de Depósitos Bancários - Principal	17010000	500,00	525,00	551,00	2.155,00
1321010100	Remuneração de Depósitos Bancários - Principal	17040000	500,00	525,00	551,00	2.155,00
1321010100	Remuneração de Depósitos Bancários - Principal	16000000	1.500,00	1.575,00	1.654,00	6.465,00
1321010100	Remuneração de Depósitos Bancários - Principal	15530000	1.000,00	1.050,00	1.103,00	4.311,00
1321010100	Remuneração de Depósitos Bancários - Principal	17500000	2.000,00	2.100,00	2.205,00	8.620,00
1321010100	Remuneração de Depósitos Bancários - Principal	15000000	20.000,00	21.000,00	22.050,00	86.203,00
1321010100	Remuneração de Depósitos Bancários - Principal	15001001	500,00	525,00	551,00	2.155,00
1321010100	Remuneração de Depósitos Bancários - Principal	15510000	500,00	525,00	551,00	2.155,00
1321010100	Remuneração de Depósitos Bancários - Principal	16210000	1.000,00	1.050,00	1.103,00	4.311,00
1321010100	Remuneração de Depósitos Bancários - Principal	16600000	1.000,00	1.050,00	1.103,00	4.311,00
1329000000	OUTROS VALORES MOBILIÁRIOS	15.000,00	15.750,00	16.538,00	17.364,00	64.652,00
1329990000	Outros Valores Mobiliários	15.000,00	15.750,00	16.538,00	17.364,00	64.652,00
1329990100	Outros Valores Mobiliários - Principal	15000000	15.000,00	15.750,00	16.538,00	64.652,00
1600000000	RECEITA DE SERVIÇOS	46.780,00	49.119,00	51.574,00	54.154,00	201.627,00
1610000000	SERVIÇOS ADMINISTRATIVOS E COMERCIAIS GERAIS	22.280,00	23.394,00	24.563,00	25.792,00	96.029,00
1611000000	Serviços Administrativos e Comerciais Gerais	22.280,00	23.394,00	24.563,00	25.792,00	96.029,00
1611010000	Serviços Administrativos e Comerciais Gerais	21.780,00	22.869,00	24.012,00	25.213,00	93.874,00
1611010100	Serviços Administrativos e Comerciais Gerais - Principal	15000000	21.780,00	22.869,00	24.012,00	93.874,00
1611020000	Inscrição em Concursos e Processos Seletivos	500,00	525,00	551,00	579,00	2.155,00
1611020100	Inscrição em Concursos e Processos Seletivos - Principal	15000000	500,00	525,00	551,00	2.155,00
1690000000	OUTROS SERVIÇOS	24.500,00	25.725,00	27.011,00	28.362,00	105.598,00
1699000000	Outros Serviços	24.500,00	25.725,00	27.011,00	28.362,00	105.598,00
1699990000	Outros Serviços	24.500,00	25.725,00	27.011,00	28.362,00	105.598,00
1699990100	Outros Serviços - Principal	15000000	24.500,00	25.725,00	27.011,00	105.598,00
1700000000	TRANSFERÊNCIAS CORRENTES	56.301.720,00	59.116.807,00	62.072.650,00	65.176.283,00	242.667.460,00
1710000000	TRANSFERÊNCIAS DA UNIÃO E DE SUAS ENTIDADES	29.545.220,00	31.022.481,00	32.573.607,00	34.202.287,00	127.343.595,00
1711000000	Transferências Decorrentes de Participação na Receita da União	19.245.500,00	20.207.775,00	21.218.164,00	22.279.072,00	82.950.511,00
1711510000	Cota-Parte do Fundo de Participação dos Municípios - FPM	19.242.000,00	20.204.100,00	21.214.305,00	22.275.020,00	82.935.425,00
1711511100	Cota-Parte do Fundo de Participação dos Municípios - Cota Mensal - Principal	15001001	4.385.500,00	4.604.775,00	4.835.014,00	18.902.053,00
1711511100	Cota-Parte do Fundo de Participação dos Municípios - Cota Mensal - Principal	15001002	2.631.300,00	2.762.865,00	2.901.008,00	11.341.232,00
1711511100	Cota-Parte do Fundo de Participação dos Municípios - Cota Mensal - Principal	15000000	10.525.200,00	11.051.460,00	11.604.033,00	45.364.928,00



ESTADO DE SERGIPE
PREFEITURA MUNICIPAL DE AQUIDABÃ
Demonstrativo da Receita

PPA 2022 / 2025

Categoria Econômica		Fonte	2022	2023	2024	2025	TOTAL 2022 / 2025
1711512100	Cota-Parte do Fundo de Participação do Municípios – 1% Cota entregue no mês de dezembro - Principal	15000000	850.000,00	892.500,00	937.125,00	983.981,00	3.663.606,00
1711513100	Cota-Parte do Fundo de Participação dos Municípios - 1% Cota entregue no mês de julho - Principal	15000000	850.000,00	892.500,00	937.125,00	983.981,00	3.663.606,00
1711520000	Cota-Parte do Imposto Sobre a Propriedade Territorial Rural		3.500,00	3.675,00	3.859,00	4.052,00	15.086,00
1711520100	Cota-Parte do Imposto Sobre a Propriedade Territorial Rural - Principal	15000000	2.100,00	2.205,00	2.315,00	2.431,00	9.051,00
1711520100	Cota-Parte do Imposto Sobre a Propriedade Territorial Rural - Principal	15001002	525,00	551,00	579,00	608,00	2.263,00
1711520100	Cota-Parte do Imposto Sobre a Propriedade Territorial Rural - Principal	15001001	875,00	919,00	965,00	1.013,00	3.772,00
1712000000	Transferências das Compensações Financeiras pela Exploração de Recursos Naturais		390.000,00	409.500,00	429.975,00	451.474,00	1.680.949,00
1712510000	Cota-parte da Compensação Financeira pela Exploração de Recursos Minerais - CFEM		40.000,00	42.000,00	44.100,00	46.305,00	172.405,00
1712510100	Cota-parte da Compensação Financeira pela Exploração de Recursos Minerais - CFEM - Principal	17040000	40.000,00	42.000,00	44.100,00	46.305,00	172.405,00
1712520000	Cota-parte da Compensação Financeira pela Produção de Petróleo		350.000,00	367.500,00	385.875,00	405.169,00	1.508.544,00
1712523100	Cota-parte pela Participação Especial – Lei nº 9.478/97, artigo 50 - Principal	17040000	40.000,00	42.000,00	44.100,00	46.305,00	172.405,00
1712524100	Cota-Parte do Fundo Especial do Petróleo – FEP - Principal	17040000	310.000,00	325.500,00	341.775,00	358.864,00	1.336.139,00
1713000000	Transferências de Recursos do Sistema Único de Saúde – SUS		4.870.000,00	5.113.500,00	5.369.175,00	5.637.635,00	20.990.310,00
1713500000	Transferências de Recursos do Sistema Único de Saúde – SUS – Repasses Fundo a Fundo - Bloco de Manutenção das Ações		4.720.000,00	4.956.000,00	5.203.800,00	5.463.991,00	20.343.791,00
1713501100	Transferências de Recursos do Bloco de Manutenção das Ações e Serviços Públicos de Saúde – Atenção Primária - Pri	16000000	800.000,00	840.000,00	882.000,00	926.100,00	3.448.100,00
1713502100	Transferências de Recursos do Bloco de Manutenção das Ações e Serviços Públicos de Saúde – Atenção Especializada	16000000	400.000,00	420.000,00	441.000,00	463.050,00	1.724.050,00
1713503100	Transferências de Recursos do Bloco de Manutenção das Ações e Serviços Públicos de Saúde – Vigilância em Saúde -	16000000	220.000,00	231.000,00	242.550,00	254.678,00	948.228,00
1713504100	Transferências de Recursos do Bloco de Manutenção das Ações e Serviços Públicos de Saúde – Assistência Farmacêuti	16000000	80.000,00	84.000,00	88.200,00	92.610,00	344.810,00
1713505100	Transferências de Recursos do Bloco de Manutenção das Ações e Serviços Públicos de Saúde – Gestão do SUS - Princi	16000000	3.100.000,00	3.255.000,00	3.417.750,00	3.588.638,00	13.361.388,00
1713509100	Transferências de Recursos do Bloco de Manutenção das Ações e Serviços Públicos de Saúde – Outros Programas - Pri	16020000	40.000,00	42.000,00	44.100,00	46.305,00	172.405,00
1713509100	Transferências de Recursos do Bloco de Manutenção das Ações e Serviços Públicos de Saúde – Outros Programas - Pri	16000000	80.000,00	84.000,00	88.200,00	92.610,00	344.810,00
1713510000	Transferências de Recursos do Sistema Único de Saúde – SUS - Repasses Fundo a Fundo - Bloco de Estruturação da Rede		50.000,00	52.500,00	55.125,00	57.881,00	215.506,00
1713519100	Transferências de Recursos do Bloco de Estruturação da Rede de Serviços Públicos de Saúde - Outros Programas - Pr	16010000	50.000,00	52.500,00	55.125,00	57.881,00	215.506,00
1713980000	Outras Transferências de Recursos do Sistema Único de Saúde – SUS		100.000,00	105.000,00	110.250,00	115.763,00	431.013,00
1713980100	Outras Transferências de Recursos do Sistema Único de Saúde – SUS - Principal	16693120	100.000,00	105.000,00	110.250,00	115.763,00	431.013,00
1714000000	Transferências de Recursos do Fundo Nacional do Desenvolvimento da Educação – FNDE?		1.949.500,00	2.046.975,00	2.149.324,00	2.256.790,00	8.402.589,00
1714500000	Transferências do Salário-Educação		544.000,00	571.200,00	599.760,00	629.748,00	2.344.708,00
1714500100	Transferências do Salário-Educação - Principal	15500000	544.000,00	571.200,00	599.760,00	629.748,00	2.344.708,00
1714510000	Transferências Diretas do FNDE referentes ao Programa Dinheiro Direto na Escola – PDDE		5.500,00	5.775,00	6.064,00	6.367,00	23.706,00



ESTADO DE SERGIPE
PREFEITURA MUNICIPAL DE AQUIDABÃ
Demonstrativo da Receita

PPA 2022 / 2025

Categoria Econômica		Fonte	2022	2023	2024	2025	TOTAL 2022 / 2025
1714510100	Transferências Diretas do FNDE referentes ao Programa Dinheiro Direto na Escola – PDDE - Principal	15510000	5.500,00	5.775,00	6.064,00	6.367,00	23.706,00
1714520000	Transferências referentes ao Programa Nacional de Alimentação Escolar – PNAE		650.000,00	682.500,00	716.625,00	752.456,00	2.801.581,00
1714520100	Transferências referentes ao Programa Nacional de Alimentação Escolar – PNAE - Principal	15520000	650.000,00	682.500,00	716.625,00	752.456,00	2.801.581,00
1714530000	Transferências referentes ao Programa Nacional de Apoio ao Transporte do Escolar – PNATE		600.000,00	630.000,00	661.500,00	694.575,00	2.586.075,00
1714530100	Transferências referentes ao Programa Nacional de Apoio ao Transporte do Escolar – PNATE - Principal	15530000	600.000,00	630.000,00	661.500,00	694.575,00	2.586.075,00
1714980000	Outras Transferências Diretas do Fundo Nacional do Desenvolvimento da Educação – FNDE		150.000,00	157.500,00	165.375,00	173.644,00	646.519,00
1714980100	Outras Transferências Diretas do Fundo Nacional do Desenvolvimento da Educação – FNDE - Principal	15690000	150.000,00	157.500,00	165.375,00	173.644,00	646.519,00
1715000000	Transferências de Recursos de Complementação da União ao Fundo de Manutenção e Desenvolvimento da Educação Básica e d		20.000,00	21.000,00	22.050,00	23.152,00	86.202,00
1715500000	Transferências de Recursos da Complementação da União ao Fundo de Manutenção e Desenvolvimento da Educação Básica e		20.000,00	21.000,00	22.050,00	23.152,00	86.202,00
1715501100	Transferências de Recursos de Complementação da União ao Fundeb – VAAT - Principal	15420000	10.000,00	10.500,00	11.025,00	11.576,00	43.101,00
1715503100	Transferências de Recursos de Complementação da União ao Fundeb – VAAR - Principal	15430000	10.000,00	10.500,00	11.025,00	11.576,00	43.101,00
1716000000	Transferências de Recursos do Fundo Nacional de Assistência Social – FNAS		1.204.220,00	1.264.431,00	1.327.653,00	1.394.035,00	5.190.339,00
1716500000	Transferências de Recursos do Fundo Nacional de Assistência Social – FNAS		1.204.220,00	1.264.431,00	1.327.653,00	1.394.035,00	5.190.339,00
1716500100	Transferências de Recursos do Fundo Nacional de Assistência Social – FNAS - Principal	16600000	1.204.220,00	1.264.431,00	1.327.653,00	1.394.035,00	5.190.339,00
1717000000	Transferências de Convênios da União e de Suas Entidades		337.000,00	353.850,00	371.543,00	390.121,00	1.452.514,00
1717010000	Transferências de Convênios da União e de Suas Entidades		100.000,00	105.000,00	110.250,00	115.763,00	431.013,00
1717010100	Transferências de Convênios da União e de Suas Entidades - Principal	17000000	100.000,00	105.000,00	110.250,00	115.763,00	431.013,00
1717500000	Transferências de Convênios da União para o Sistema Único de Saúde – SUS		100.000,00	105.000,00	110.250,00	115.763,00	431.013,00
1717500100	Transferências de Convênios da União para o Sistema Único de Saúde – SUS - Principal	16310000	100.000,00	105.000,00	110.250,00	115.763,00	431.013,00
1717510000	Transferências de Convênios da União Destinadas a Programas de Educação		10.000,00	10.500,00	11.025,00	11.576,00	43.101,00
1717510100	Transferências de Convênios da União Destinadas a Programas de Educação - Principal	15700000	10.000,00	10.500,00	11.025,00	11.576,00	43.101,00
1717520000	Transferências de Convênios da União Destinadas a Programas de Assistência Social		100.000,00	105.000,00	110.250,00	115.763,00	431.013,00
1717520100	Transferências de Convênios da União Destinadas a Programas de Assistência Social - Principal	16650000	100.000,00	105.000,00	110.250,00	115.763,00	431.013,00
1717540000	Transferências de Convênios da União Destinadas a Programas de Saneamento Básico		27.000,00	28.350,00	29.768,00	31.256,00	116.374,00
1717540100	Transferências de Convênios da União Destinadas a Programas de Saneamento Básico - Principal	17000000	27.000,00	28.350,00	29.768,00	31.256,00	116.374,00
1719000000	Outras Transferências de Recursos da União		1.529.000,00	1.605.450,00	1.685.723,00	1.770.008,00	6.590.181,00
1719510000	Transferências Financeiras do ICMS – Desoneração – L.C. Nº 87/96		2.000,00	2.100,00	2.205,00	2.315,00	8.620,00
1719510100	Transferências Financeiras do ICMS – Desoneração – L.C. Nº 87/96 - Principal	15000000	2.000,00	2.100,00	2.205,00	2.315,00	8.620,00
1719990000	Outras Transferências de Recursos da União e de suas Entidades		1.527.000,00	1.603.350,00	1.683.518,00	1.767.693,00	6.581.561,00
1719990100	Outras Transferências de Recursos da União e de suas Entidades - Principal	16650000	277.000,00	290.850,00	305.393,00	320.662,00	1.193.905,00
1719990100	Outras Transferências de Recursos da União e de suas Entidades - Principal	16693110	50.000,00	52.500,00	55.125,00	57.881,00	215.506,00



ESTADO DE SERGIPE
PREFEITURA MUNICIPAL DE AQUIDABÃ
Demonstrativo da Receita

PPA 2022 / 2025

Categoria Econômica	Fonte	2022	2023	2024	2025	TOTAL 2022 / 2025	
171990100	Outras Transferências de Recursos da União e de suas Entidades - Principal	15000000	1.200.000,00	1.260.000,00	1.323.000,00	1.389.150,00	5.172.150,00
1720000000	TRANSFERÊNCIAS DOS ESTADOS E DO DISTRITO FEDERAL E DE SUAS ENTIDADES		6.756.500,00	7.094.326,00	7.449.043,00	7.821.496,00	29.121.365,00
1721000000	Participação na Receita dos Estados e Distrito Federal		6.293.000,00	6.607.651,00	6.938.034,00	7.284.935,00	27.123.620,00
1721500000	Cota-Parte do ICMS		5.500.000,00	5.775.000,00	6.063.751,00	6.366.938,00	23.705.689,00
1721500100	Cota-Parte do ICMS - Principal	15000000	3.300.000,00	3.465.000,00	3.638.250,00	3.820.163,00	14.223.413,00
1721500100	Cota-Parte do ICMS - Principal	15001002	825.000,00	866.250,00	909.563,00	955.041,00	3.555.854,00
1721500100	Cota-Parte do ICMS - Principal	15001001	1.375.000,00	1.443.750,00	1.515.938,00	1.591.734,00	5.926.422,00
1721510000	Cota-Parte do IPVA		760.000,00	798.000,00	837.900,00	879.795,00	3.275.695,00
1721510100	Cota-Parte do IPVA - Principal	15001002	114.000,00	119.700,00	125.685,00	131.969,00	491.354,00
1721510100	Cota-Parte do IPVA - Principal	15001001	190.000,00	199.500,00	209.475,00	219.949,00	818.924,00
1721510100	Cota-Parte do IPVA - Principal	15000000	456.000,00	478.800,00	502.740,00	527.877,00	1.965.417,00
1721520000	Cota-Parte do IPI - Municípios		3.000,00	3.151,00	3.308,00	3.473,00	12.932,00
1721520100	Cota-Parte do IPI - Municípios - Principal	15001002	450,00	473,00	496,00	521,00	1.940,00
1721520100	Cota-Parte do IPI - Municípios - Principal	15000000	1.800,00	1.890,00	1.985,00	2.084,00	7.759,00
1721520100	Cota-Parte do IPI - Municípios - Principal	15001001	750,00	788,00	827,00	868,00	3.233,00
1721530000	Cota-Parte da Contribuição de Intervenção no Domínio Econômico		30.000,00	31.500,00	33.075,00	34.729,00	129.304,00
1721530100	Cota-Parte da Contribuição de Intervenção no Domínio Econômico - Principal	17500000	30.000,00	31.500,00	33.075,00	34.729,00	129.304,00
1722000000	Transferências das Compensações Financeiras pela Exploração de Recursos Naturais		50.000,00	52.500,00	55.125,00	57.882,00	215.507,00
1722500000	Transferência da Cota-parte da Compensação Financeira (25%)		50.000,00	52.500,00	55.125,00	57.882,00	215.507,00
1722502100	Cota-parte da Compensação Financeira de Recursos Minerais - CFEM - Principal	17050000	30.000,00	31.500,00	33.075,00	34.729,00	129.304,00
1722503100	Cota-parte Royalties – Compensação Financeira pela Produção do Petróleo – Lei nº 7.990/89, artigo 9º - Principal	17050000	20.000,00	21.000,00	22.050,00	23.153,00	86.203,00
1723000000	Transferências de Recursos do Sistema Único de Saúde – SUS		100.000,00	105.000,00	110.250,00	115.763,00	431.013,00
1723500000	Transferências de Recursos do Sistema Único de Saúde – SUS		100.000,00	105.000,00	110.250,00	115.763,00	431.013,00
1723500100	Transferências de Recursos do Sistema Único de Saúde – SUS - Principal	16210000	100.000,00	105.000,00	110.250,00	115.763,00	431.013,00
1724000000	Transferências de Convênios dos Estados e DF e de Suas Entidades		213.500,00	224.175,00	235.384,00	247.154,00	920.213,00
1724010100	[DESATIVADO] - Transferências de Convênios dos Estados e DF e de Suas Entidades para Órgãos e Entidades da União	17010000	13.500,00	14.175,00	14.884,00	15.628,00	58.187,00
1724500000	Transferências de Convênios dos Estados e DF para o Sistema Único de Saúde – SUS		100.000,00	105.000,00	110.250,00	115.763,00	431.013,00
1724500100	Transferências de Convênios dos Estados e DF para o Sistema Único de Saúde – SUS - Principal	16320000	100.000,00	105.000,00	110.250,00	115.763,00	431.013,00
1724510000	Transferências de Convênios dos Estados Destinadas a Programas de Educação		100.000,00	105.000,00	110.250,00	115.763,00	431.013,00
1724510100	Transferências de Convênios dos Estados Destinadas a Programas de Educação - Principal	15710000	100.000,00	105.000,00	110.250,00	115.763,00	431.013,00
1729000000	Outras Transferências dos Estados e Distrito Federal		100.000,00	105.000,00	110.250,00	115.762,00	431.012,00
1729900000	Outras Transferências dos Estados e DF		100.000,00	105.000,00	110.250,00	115.762,00	431.012,00
172990100	Outras Transferências dos Estados e DF - Principal	16690000	10.000,00	10.500,00	11.025,00	11.576,00	43.101,00
172990100	Outras Transferências dos Estados e DF - Principal	15990000	80.000,00	84.000,00	88.200,00	92.610,00	344.810,00
172990100	Outras Transferências dos Estados e DF - Principal	16320000	10.000,00	10.500,00	11.025,00	11.576,00	43.101,00
1750000000	TRANSFERÊNCIAS DE OUTRAS INSTITUIÇÕES PÚBLICAS		20.000.000,00	21.000.000,00	22.050.000,00	23.152.500,00	86.202.500,00



ESTADO DE SERGIPE
PREFEITURA MUNICIPAL DE AQUIDABÃ
Demonstrativo da Receita

PPA 2022 / 2025

Categoria Econômica		Fonte	2022	2023	2024	2025	TOTAL 2022 / 2025
1751000000	Transferências de Recursos do Fundo de Manutenção e Desenvolvimento da Educação Básica e de Valorização dos Profissio		20.000.000,00	21.000.000,00	22.050.000,00	23.152.500,00	86.202.500,00
1751500000	Transferências de Recursos do Fundo de Manutenção e Desenvolvimento da Educação Básica e de Valorização dos Profiss		20.000.000,00	21.000.000,00	22.050.000,00	23.152.500,00	86.202.500,00
1751500100	Transferências de Recursos do Fundo de Manutenção e Desenvolvimento da Educação Básica e de Valorização dos Profi	15400001	4.000.000,00	4.200.000,00	4.410.000,00	4.630.500,00	17.240.500,00
1751500100	Transferências de Recursos do Fundo de Manutenção e Desenvolvimento da Educação Básica e de Valorização dos Profi	15421070	1.008.000,00	1.058.400,00	1.111.320,00	1.166.886,00	4.344.606,00
1751500100	Transferências de Recursos do Fundo de Manutenção e Desenvolvimento da Educação Básica e de Valorização dos Profi	15401070	14.992.000,00	15.741.600,00	16.528.680,00	17.355.114,00	64.617.394,00
1900000000	OUTRAS RECEITAS CORRENTES		298.500,00	313.425,00	329.097,00	345.551,00	1.286.573,00
1920000000	INDENIZAÇÕES, RESTITUIÇÕES E RESSARCIMENTOS		298.500,00	313.425,00	329.097,00	345.551,00	1.286.573,00
1921000000	INDENIZAÇÕES		155.000,00	162.750,00	170.888,00	179.432,00	668.070,00
1921990000	Outras Indenizações	15000000	25.000,00	26.250,00	27.563,00	28.941,00	107.754,00
1921990000	Outras Indenizações	15001001	10.000,00	10.500,00	11.025,00	11.576,00	43.101,00
1921990000	Outras Indenizações	15001002	120.000,00	126.000,00	132.300,00	138.915,00	517.215,00
1922000000	RESTITUIÇÕES		143.500,00	150.675,00	158.209,00	166.119,00	618.503,00
1922990000	Outras Restituições	15001001	2.500,00	2.625,00	2.756,00	2.894,00	10.775,00
1922990000	Outras Restituições	15000000	21.000,00	22.050,00	23.153,00	24.310,00	90.513,00
1922990000	Outras Restituições	15001002	120.000,00	126.000,00	132.300,00	138.915,00	517.215,00
2000000000	RECEITAS DE CAPITAL		262.500,00	275.625,00	289.407,00	303.873,00	1.131.405,00
2200000000	ALIENAÇÃO DE BENS		3.000,00	3.150,00	3.308,00	3.473,00	12.931,00
2210000000	ALIENAÇÃO DE BENS MÓVEIS		3.000,00	3.150,00	3.308,00	3.473,00	12.931,00
2213000000	ALIENAÇÃO DE BENS MÓVEIS E SEMOVENTES		3.000,00	3.150,00	3.308,00	3.473,00	12.931,00
2213010000	Alienação de Bens Móveis e Semoventes		3.000,00	3.150,00	3.308,00	3.473,00	12.931,00
2213010100	Alienação de Bens Móveis e Semoventes - Principal	17550000	3.000,00	3.150,00	3.308,00	3.473,00	12.931,00
2400000000	TRANSFERÊNCIAS DE CAPITAL		259.500,00	272.475,00	286.099,00	300.400,00	1.118.474,00
2410000000	TRANSFERÊNCIAS DA UNIÃO E DE SUAS ENTIDADES		243.500,00	255.675,00	268.459,00	281.880,00	1.049.514,00
2411000000	Transferências de Recursos do Sistema Único de Saúde - SUS		10.000,00	10.500,00	11.025,00	11.576,00	43.101,00
2411510000	Transferências de Recursos do Sistema Único de Saúde – SUS - Fundo a Fundo - Bloco de Estruturação da Rede de Servi		10.000,00	10.500,00	11.025,00	11.576,00	43.101,00
2411515100	Transferências de Recursos do Bloco de Estruturação da Rede de Serviços Públicos de Saúde - Gestão do SUS - Princ	16030000	10.000,00	10.500,00	11.025,00	11.576,00	43.101,00
2414000000	Transferências de Convênios da União e de suas Entidades		233.500,00	245.175,00	257.434,00	270.304,00	1.006.413,00
2414010000	Transferências de Convênios da União e de suas Entidades		20.000,00	21.000,00	22.050,00	23.152,00	86.202,00
2414010100	Transferências de Convênios da União e de suas Entidades - Principal	16690000	10.000,00	10.500,00	11.025,00	11.576,00	43.101,00
2414010100	Transferências de Convênios da União e de suas Entidades - Principal	17000000	10.000,00	10.500,00	11.025,00	11.576,00	43.101,00
2414500000	Transferências de Convênios da União para o Sistema Único de Saúde – SUS		23.500,00	24.675,00	25.909,00	27.204,00	101.288,00
2414500100	Transferências de Convênios da União para o Sistema Único de Saúde – SUS - Principal	16310000	2.000,00	2.100,00	2.205,00	2.315,00	8.620,00
2414500100	Transferências de Convênios da União para o Sistema Único de Saúde – SUS - Principal	16010000	21.500,00	22.575,00	23.704,00	24.889,00	92.668,00
2414510000	Transferências de Convênios da União destinadas a Programas de Educação		40.000,00	42.000,00	44.100,00	46.305,00	172.405,00
2414510100	Transferências de Convênios da União destinadas a Programas de Educação - Principal	15700000	40.000,00	42.000,00	44.100,00	46.305,00	172.405,00



ESTADO DE SERGIPE
PREFEITURA MUNICIPAL DE AQUIDABÃ
Demonstrativo da Receita

PPA 2022 / 2025

Categoria Econômica		Fonte	2022	2023	2024	2025	TOTAL 2022 / 2025
2414520000	Transferências de Convênios da União destinadas a Programas de Saneamento Básico		50.000,00	52.500,00	55.125,00	57.881,00	215.506,00
2414520100	Transferências de Convênios da União destinadas a Programas de Saneamento Básico - Principal	17000000	50.000,00	52.500,00	55.125,00	57.881,00	215.506,00
2414530000	Transferências de Convênios da União destinadas a Programas de Meio Ambiente		50.000,00	52.500,00	55.125,00	57.881,00	215.506,00
2414530100	Transferências de Convênios da União destinadas a Programas de Meio Ambiente - Principal	17000000	50.000,00	52.500,00	55.125,00	57.881,00	215.506,00
2414540000	Transferências de Convênios da União destinadas a Programas de Infraestrutura em Transporte		50.000,00	52.500,00	55.125,00	57.881,00	215.506,00
2414540100	Transferências de Convênios da União destinadas a Programas de Infraestrutura em Transporte - Principal	17000000	50.000,00	52.500,00	55.125,00	57.881,00	215.506,00
2420000000	TRANSFERÊNCIAS DOS ESTADOS E DO DISTRITO FEDERAL E DE SUAS ENTIDADES		16.000,00	16.800,00	17.640,00	18.520,00	68.960,00
2421000000	Transferências de Recursos do Sistema Único de Saúde – SUS dos Estados e DF		2.000,00	2.100,00	2.205,00	2.315,00	8.620,00
2421500000	Transferências de Recursos do Sistema Único de Saúde – SUS		2.000,00	2.100,00	2.205,00	2.315,00	8.620,00
2421500100	Transferências de Recursos do Sistema Único de Saúde – SUS - Principal	16210000	2.000,00	2.100,00	2.205,00	2.315,00	8.620,00
2422000000	Transferências de Convênios dos Estados e DF e de Suas Entidades		14.000,00	14.700,00	15.435,00	16.205,00	60.340,00
2422010100	[DESATIVADO] - Transferências de Convênios dos Estados e DF e de Suas Entidades para Órgãos e Entidades da União	15710000	2.000,00	2.100,00	2.205,00	2.315,00	8.620,00
2422010100	[DESATIVADO] - Transferências de Convênios dos Estados e DF e de Suas Entidades para Órgãos e Entidades da União	16650000	2.000,00	2.100,00	2.205,00	2.315,00	8.620,00
2422010100	[DESATIVADO] - Transferências de Convênios dos Estados e DF e de Suas Entidades para Órgãos e Entidades da União	16320000	2.000,00	2.100,00	2.205,00	2.315,00	8.620,00
2422010100	[DESATIVADO] - Transferências de Convênios dos Estados e DF e de Suas Entidades para Órgãos e Entidades da União	17010000	2.000,00	2.100,00	2.205,00	2.315,00	8.620,00
2422520000	Transferências de Convênios dos Estados destinadas a Programas de Saneamento Básico		2.000,00	2.100,00	2.205,00	2.315,00	8.620,00
2422520100	Transferências de Convênios dos Estados destinadas a Programas de Saneamento Básico - Principal	17010000	2.000,00	2.100,00	2.205,00	2.315,00	8.620,00
2422530000	Transferências de Convênios dos Estados destinadas a Programas de Meio Ambiente		2.000,00	2.100,00	2.205,00	2.315,00	8.620,00
2422530100	Transferências de Convênios dos Estados destinadas a Programas de Meio Ambiente - Principal	17010000	2.000,00	2.100,00	2.205,00	2.315,00	8.620,00
2422540000	Transferências de Convênios dos Estados destinadas a Programas de Infraestrutura em Transporte		2.000,00	2.100,00	2.205,00	2.315,00	8.620,00
2422540100	Transferências de Convênios dos Estados destinadas a Programas de Infraestrutura em Transporte - Principal	17010000	2.000,00	2.100,00	2.205,00	2.315,00	8.620,00
9517110000	Fundeb - Transferências Decorrentes de Participação na Receita da União		-3.580.700,00	-3.759.735,00	-3.947.722,00	-4.145.108,00	-15.433.265,00
9517115100	Fundeb - Cota-Parte do Fundo de Participação dos Municípios - FPM		-3.580.000,00	-3.759.000,00	-3.946.950,00	-4.144.298,00	-15.430.248,00
9517115111	Fundeb - Cota-Parte do Fundo de Participação dos Municípios - Cota Mensal - Principal	15000000	-3.580.000,00	-3.759.000,00	-3.946.950,00	-4.144.298,00	-15.430.248,00
9517115200	Fundeb - Cota-Parte do Imposto Sobre a Propriedade Territorial Rural	15000000	-700,00	-735,00	-772,00	-810,00	-3.017,00
9517190000	Fundeb - Outras Transferências de Recursos da União		-400,00	-420,00	-441,00	-463,00	-1.724,00
9517195100	Fundeb - Transferências Financeiras do ICMS – Desoneração – L.C. Nº 87/96	15000000	-400,00	-420,00	-441,00	-463,00	-1.724,00
9517210000	Fundeb - Participação na Receita dos Estados e Distrito Federal		-1.220.600,00	-1.281.630,00	-1.345.712,00	-1.412.998,00	-5.260.940,00
9517215000	Fundeb - Cota-Parte do ICMS		-1.100.000,00	-1.155.000,00	-1.212.750,00	-1.273.388,00	-4.741.138,00
9517215001	Fundeb - Cota-Parte do ICMS - Principal	15000000	-1.100.000,00	-1.155.000,00	-1.212.750,00	-1.273.388,00	-4.741.138,00



ESTADO DE SERGIPE
PREFEITURA MUNICIPAL DE AQUIDABÃ
Demonstrativo da Receita

PPA 2022 / 2025

Categoria Econômica		Fonte	2022	2023	2024	2025	TOTAL 2022 / 2025
9517215100	Fundeb - Cota-Parte do IPVA		-120.000,00	-126.000,00	-132.300,00	-138.915,00	-517.215,00
9517215200	Fundeb - Cota-Parte do IPI - Municípios		-600,00	-630,00	-662,00	-695,00	-2.587,00
TOTAL			56.000.000,00	58.800.001,00	61.740.013,00	64.827.010,00	241.367.024,00



ESTADO DE SERGIPE
PREFEITURA MUNICIPAL DE AQUIDABÃ
Despesa por Função e Subfunção

Anexo IV - Despesa por Função e Subfunção do PPA

PPA 2022 / 2025

Função/SubFunção	2022	2023	2024	2025	Total PPA
01 - Legislativa	2.330.000,00	2.446.500,00	2.568.826,00	2.697.267,00	10.042.593,00
031 - Ação Legislativa	2.330.000,00	2.446.500,00	2.568.826,00	2.697.267,00	10.042.593,00
02 - Judiciária	1.012.710,00	1.063.346,00	1.116.513,00	1.172.339,00	4.364.908,00
061 - Ação Judiciária	506.000,00	531.300,00	557.865,00	585.758,00	2.180.923,00
122 - Administração Geral	201.710,00	211.796,00	222.385,00	233.505,00	869.396,00
843 - Serviço da Dívida Interna	305.000,00	320.250,00	336.263,00	353.076,00	1.314.589,00
04 - Administração	4.275.710,00	4.489.496,00	4.713.972,00	4.949.670,00	18.428.848,00
122 - Administração Geral	4.040.210,00	4.242.221,00	4.454.333,00	4.677.049,00	17.413.813,00
123 - Administração Financeira	11.000,00	11.550,00	12.128,00	12.734,00	47.412,00
124 - Controle Interno	222.500,00	233.625,00	245.306,00	257.572,00	959.003,00
128 - Formação de Recursos Humanos	2.000,00	2.100,00	2.205,00	2.315,00	8.620,00
08 - Assistência Social	3.419.620,00	3.590.601,00	3.770.136,00	3.958.641,00	14.738.998,00
122 - Administração Geral	1.471.300,00	1.544.865,00	1.622.109,00	1.703.214,00	6.341.488,00
241 - Assistência ao Idoso	8.940,00	9.387,00	9.856,00	10.349,00	38.532,00
242 - Assistência ao Portador de Deficiência	11.000,00	11.550,00	12.128,00	12.734,00	47.412,00
243 - Assistência à Criança e ao Adolescente	179.940,00	188.937,00	198.385,00	208.303,00	775.565,00
244 - Assistência Comunitária	1.745.940,00	1.833.237,00	1.924.902,00	2.021.147,00	7.525.226,00
306 - Alimentação e Nutrição	2.500,00	2.625,00	2.756,00	2.894,00	10.775,00
10 - Saúde	9.098.975,00	9.553.925,00	10.031.619,00	10.533.204,00	39.217.723,00
122 - Administração Geral	4.147.435,00	4.354.807,00	4.572.546,00	4.801.175,00	17.875.963,00
242 - Assistência ao Portador de Deficiência	3.940,00	4.137,00	4.344,00	4.561,00	16.982,00
243 - Assistência à Criança e ao Adolescente	4.000,00	4.200,00	4.410,00	4.631,00	17.241,00
244 - Assistência Comunitária	49.500,00	51.975,00	54.574,00	57.303,00	213.352,00
301 - Atenção Básica	4.157.270,00	4.365.134,00	4.583.390,00	4.812.561,00	17.918.355,00
302 - Assistência Hospitalar e Ambulatorial	501.500,00	526.575,00	552.904,00	580.549,00	2.161.528,00
303 - Suporte Profilático e Terapêutico	106.780,00	112.119,00	117.725,00	123.611,00	460.235,00
304 - Vigilância Sanitária	105.720,00	111.006,00	116.556,00	122.384,00	455.666,00
305 - Vigilância Epidemiológica	22.830,00	23.972,00	25.170,00	26.429,00	98.401,00
11 - Trabalho	500,00	525,00	551,00	579,00	2.155,00
244 - Assistência Comunitária	500,00	525,00	551,00	579,00	2.155,00
12 - Educação	28.872.985,00	30.316.634,00	31.832.467,00	33.424.090,00	124.446.176,00
122 - Administração Geral	2.092.900,00	2.197.545,00	2.307.422,00	2.422.794,00	9.020.661,00
242 - Assistência ao Portador de Deficiência	5.000,00	5.250,00	5.513,00	5.788,00	21.551,00
306 - Alimentação e Nutrição	130.000,00	136.500,00	143.325,00	150.491,00	560.316,00
361 - Ensino Fundamental	24.562.185,00	25.790.294,00	27.079.810,00	28.433.800,00	105.866.089,00



ESTADO DE SERGIPE
PREFEITURA MUNICIPAL DE AQUIDABÃ
Despesa por Função e Subfunção

Anexo IV - Despesa por Função e Subfunção do PPA

PPA 2022 / 2025

Função/SubFunção	2022	2023	2024	2025	Total PPA
365 - Educação Infantil	1.491.500,00	1.566.075,00	1.644.378,00	1.726.598,00	6.428.551,00
366 - Educação de Jovens e Adultos	484.000,00	508.200,00	533.610,00	560.290,00	2.086.100,00
367 - Educação Especial	74.400,00	78.120,00	82.026,00	86.127,00	320.673,00
368 - Educação Básica	33.000,00	34.650,00	36.383,00	38.202,00	142.235,00
13 - Cultura	4.500,00	4.725,00	4.961,00	5.209,00	19.395,00
451 - Infraestrutura Urbana	4.500,00	4.725,00	4.961,00	5.209,00	19.395,00
15 - Urbanismo	5.136.500,00	5.393.325,00	5.662.993,00	5.946.141,00	22.138.959,00
122 - Administração Geral	4.011.500,00	4.212.075,00	4.422.679,00	4.643.813,00	17.290.067,00
242 - Assistência ao Portador de Deficiência	1.000,00	1.050,00	1.103,00	1.158,00	4.311,00
451 - Infraestrutura Urbana	472.000,00	495.600,00	520.381,00	546.398,00	2.034.379,00
452 - Serviços Urbanos	652.000,00	684.600,00	718.830,00	754.772,00	2.810.202,00
16 - Habitação	2.000,00	2.100,00	2.205,00	2.315,00	8.620,00
481 - Habitacao Rural	2.000,00	2.100,00	2.205,00	2.315,00	8.620,00
17 - Saneamento	2.000,00	2.100,00	2.205,00	2.315,00	8.620,00
512 - Saneamento Basico Urbano	2.000,00	2.100,00	2.205,00	2.315,00	8.620,00
18 - Gestão Ambiental	407.500,00	427.875,00	449.269,00	471.732,00	1.756.376,00
452 - Serviços Urbanos	407.500,00	427.875,00	449.269,00	471.732,00	1.756.376,00
20 - Agricultura	380.500,00	399.525,00	419.501,00	440.476,00	1.640.002,00
122 - Administração Geral	374.000,00	392.700,00	412.335,00	432.952,00	1.611.987,00
334 - Fomento ao Trabalho	4.500,00	4.725,00	4.961,00	5.209,00	19.395,00
606 - Extensão Rural	2.000,00	2.100,00	2.205,00	2.315,00	8.620,00
23 - Comércio e Serviços	3.000,00	3.150,00	3.308,00	3.473,00	12.931,00
605 - Abastecimento	1.000,00	1.050,00	1.103,00	1.158,00	4.311,00
695 - Turismo	2.000,00	2.100,00	2.205,00	2.315,00	8.620,00
25 - Energia	7.000,00	7.350,00	7.718,00	8.103,00	30.171,00
752 - Energia Eletrica	7.000,00	7.350,00	7.718,00	8.103,00	30.171,00
26 - Transporte	164.000,00	172.200,00	180.810,00	189.851,00	706.861,00
782 - Transporte Rodoviário	164.000,00	172.200,00	180.810,00	189.851,00	706.861,00
27 - Desporto e Lazer	3.500,00	3.675,00	3.859,00	4.052,00	15.086,00
812 - Desporto Comunitário	3.500,00	3.675,00	3.859,00	4.052,00	15.086,00
28 - Encargos Especiais	828.500,00	869.925,00	913.421,00	959.092,00	3.570.938,00
123 - Administração Financeira	828.500,00	869.925,00	913.421,00	959.092,00	3.570.938,00
99 - Reserva	50.500,00	53.025,00	55.676,00	58.460,00	217.661,00
999 - Reserva	50.500,00	53.025,00	55.676,00	58.460,00	217.661,00
TOTAL	56.000.000,00	58.800.002,00	61.740.010,00	64.827.009,00	241.367.021,00



ESTADO DE SERGIPE
PREFEITURA MUNICIPAL DE AQUIDABÃ
Despesas por Poder e Órgão

PPA 2022 / 2025

Poder / Órgão	Previsão				
	2022	2023	2024	2025	Total
Legislativo	2.330.000,00	2.446.500,00	2.568.826,00	2.697.267,00	10.042.593,00
01 - CÂMARA MUNICIPAL	2.330.000,00	2.446.500,00	2.568.826,00	2.697.267,00	10.042.593,00
Executivo	53.670.000,00	56.353.502,00	59.171.184,00	62.129.742,00	231.324.428,00
12000 - SECRETARIA MUNICIPAL DE SAÚDE	9.098.975,00	9.553.925,00	10.031.619,00	10.533.204,00	39.217.723,00
13000 - SECRETARIA MUNICIPAL DE ASSISTÊNCIA SOCIAL	3.419.620,00	3.590.601,00	3.770.136,00	3.958.641,00	14.738.998,00
17000 - PREFEITURA MUNICIPAL DE AQUIDABÃ	41.151.405,00	43.208.976,00	45.369.429,00	47.637.897,00	177.367.707,00
Total Geral:	56.000.000,00	58.800.002,00	61.740.010,00	64.827.009,00	241.367.021,00



ESTADO DE SERGIPE
PREFEITURA MUNICIPAL DE AQUIDABÃ
Despesas por Poder, Órgão e Unidade Orçamentária

PPA 2022 / 2025

Poder / Órgão / Unidade Orçamentária	Previsão				
	2022	2023	2024	2025	Total
Legislativo	2.330.000,00	2.446.500,00	2.568.826,00	2.697.267,00	10.042.593,00
01 - CÂMARA MUNICIPAL	2.330.000,00	2.446.500,00	2.568.826,00	2.697.267,00	10.042.593,00
01 - CÂMARA MUNICIPAL	2.330.000,00	2.446.500,00	2.568.826,00	2.697.267,00	10.042.593,00
Executivo	53.670.000,00	56.353.502,00	59.171.184,00	62.129.742,00	231.324.428,00
12000 - SECRETARIA MUNICIPAL DE SAÚDE	9.098.975,00	9.553.925,00	10.031.619,00	10.533.204,00	39.217.723,00
12012 - FUNDO MUNICIPAL DE SAÚDE	9.098.975,00	9.553.925,00	10.031.619,00	10.533.204,00	39.217.723,00
13000 - SECRETARIA MUNICIPAL DE ASSISTÊNCIA SOCIAL	3.419.620,00	3.590.601,00	3.770.136,00	3.958.641,00	14.738.998,00
13021 - FUNDO MUNICIPAL DE ASSISTÊNCIA SOCIAL	3.399.180,00	3.569.139,00	3.747.600,00	3.934.979,00	14.650.898,00
17022 - FUNDO MUNICIPAL DA CRIANÇA E DO ADOLESCENTE	20.440,00	21.462,00	22.536,00	23.662,00	88.100,00
17000 - PREFEITURA MUNICIPAL DE AQUIDABÃ	41.151.405,00	43.208.976,00	45.369.429,00	47.637.897,00	177.367.707,00
17002 - GABINETE DO PREFEITO	1.257.000,00	1.319.850,00	1.385.843,00	1.455.135,00	5.417.828,00
17003 - PROCURADORIA GERAL DO MUNICIPIO	707.710,00	743.096,00	780.250,00	819.263,00	3.050.319,00
17004 - SECRETARIA MUNICIPAL DE ADMINISTRAÇÃO	1.798.990,00	1.888.940,00	1.983.387,00	2.082.555,00	7.753.872,00
17005 - SECRETARIA MUNICIPAL DE FINANÇAS	1.745.000,00	1.832.250,00	1.923.863,00	2.020.056,00	7.521.169,00
17006 - SECRETARIA MUNICIPAL DE AGRICULTURA	377.500,00	396.375,00	416.194,00	437.004,00	1.627.073,00
17011 - SECRETARIA MUNICIPAL DE OBRAS E URBANISMO	5.734.220,00	6.020.931,00	6.321.980,00	6.638.076,00	24.715.207,00
17015 - SECRETARIA MUNICIPAL DE CONTROLE INTERNO	223.500,00	234.675,00	246.409,00	258.730,00	963.314,00
17016 - SECRETARIA MUNICIPAL DE ARTICULAÇÃO POLITICA	226.500,00	237.825,00	249.716,00	262.202,00	976.243,00
17017 - GABINETE DO VICE PREFEITO	203.500,00	213.675,00	224.359,00	235.577,00	877.111,00
17020 - FUNDO MUNICIPAL DE EDUCAÇÃO BÁSICA - FUNDEB	20.039.500,00	21.041.475,00	22.093.549,00	23.198.227,00	86.372.751,00
17023 - FUNDO MUNICIPAL DE DESENVOLVIMENTO DE AQUIDABÃ	4.500,00	4.725,00	4.961,00	5.209,00	19.395,00
17024 - FUNDO MUNICIPAL DE EDUCAÇÃO	8.833.485,00	9.275.159,00	9.738.918,00	10.225.863,00	38.073.425,00
Total Geral:	56.000.000,00	58.800.002,00	61.740.010,00	64.827.009,00	241.367.021,00



ESTADO DE SERGIPE
PREFEITURA MUNICIPAL DE AQUIDABÃ
Órgãos Responsáveis por Programa e Ações de Governo

Anexo V

PPA 2022 / 2025

Órgão: 01 - CÂMARA MUNICIPAL

Programa/Ação	Valor Orçamentário				Total
	2022	2023	2024	2025	
0031 - ORGANIZAÇÃO E MODERNIZAÇÃO DA GESTÃO INSTITUCIONAL					
1309 - AQUISIÇÃO DE EQUIPAMENTOS, MOBILIÁRIOS E VEÍCULOS	20.000,00	21.000,00	22.050,00	23.153,00	86.203,00
6390 - CONCURSO PÚBLICO	4.000,00	4.200,00	4.410,00	4.631,00	17.241,00
	24.000,00	25.200,00	26.460,00	27.784,00	103.444,00
0038 - LEGISLATIVO MUNICIPAL					
1002 - CONSTRUÇÃO E REFORMA DO PRÉDIO DA CÂMARA	35.000,00	36.750,00	38.588,00	40.517,00	150.855,00
2001 - MANUTENÇÃO DOS SERVIÇOS DA CÂMARA	2.271.000,00	2.384.550,00	2.503.778,00	2.628.966,00	9.788.294,00
	2.306.000,00	2.421.300,00	2.542.366,00	2.669.483,00	9.939.149,00
Total do Órgão:	2.330.000,00	2.446.500,00	2.568.826,00	2.697.267,00	10.042.593,00



ESTADO DE SERGIPE
PREFEITURA MUNICIPAL DE AQUIDABÃ
Órgãos Responsáveis por Programa e Ações de Governo

Anexo V

PPA 2022 / 2025

Órgão: 12000 - SECRETARIA MUNICIPAL DE SAÚDE					
Programa/Ação	Valor Orçamentário				Total
	2022	2023	2024	2025	
0007 - SAÚDE E HUMANIZAÇÃO DO ATENDIMENTO AO CIDADÃO					
6500 - ENFRENTAMENTO DA EMERGÊNCIA - COVID 19	50.000,00	52.500,00	55.125,00	57.881,00	215.506,00
6560 - PROGRAMA MELHOR EM CASA	10.600,00	11.130,00	11.687,00	12.271,00	45.688,00
	60.600,00	63.630,00	66.812,00	70.152,00	261.194,00
0031 - ORGANIZAÇÃO E MODERNIZAÇÃO DA GESTÃO INSTITUCIONAL					
2078 - CONCURSO PÚBLICO	2.500,00	2.625,00	2.756,00	2.894,00	10.775,00
6365 - MANUTENÇÃO DO CONSELHO MUNICIPAL DE SAÚDE	4.000,00	4.200,00	4.410,00	4.631,00	17.241,00
6366 - CONSÓRCIO PUBLICO	500,00	525,00	551,00	579,00	2.155,00
6443 - CONSTRUÇÃO DA ACADÊMIA DA SAÚDE	20.000,00	21.000,00	22.050,00	23.153,00	86.203,00
	27.000,00	28.350,00	29.767,00	31.257,00	116.374,00
0036 - ASSIST.SOCIAL E CIDADANIA C/ DESTAQUE A POP. MAIS VULNERAVEL					
6340 - IMPLANTAÇÃO DE PROJETOS DE ACESSIBILIDADES PARA PESSOAS COM DEFICIÊNCIA - PcD	3.940,00	4.137,00	4.344,00	4.561,00	16.982,00
6352 - PROGRAMA MAIS MÉDICOS DO BRASIL	2.500,00	2.625,00	2.756,00	2.894,00	10.775,00
6570 - BENEFÍCIOS EVENTUAIS - FMS	45.500,00	47.775,00	50.164,00	52.672,00	196.111,00
	51.940,00	54.537,00	57.264,00	60.127,00	223.868,00
0037 - DESENVOLVENDO A SAUDE					
1047 - AQUISIÇÃO DE MOBILIÁRIOS, EQUIPAMENTOS E VEÍCULOS PARA O FUNDO MUNICIPAL DE SAUDE	90.500,00	95.025,00	99.776,00	104.765,00	390.066,00
1048 - CONSTRUÇÃO, REFORMA E/OU AMPLIAÇÃO DE UNIDADES DE SAÚDE	16.000,00	16.800,00	17.640,00	18.522,00	68.962,00
2037 - MANUTENÇÃO E DESENVOLVIMENTO DO FUNDO DE SAÚDE	3.889.935,00	4.084.432,00	4.288.653,00	4.503.086,00	16.766.106,00
6325 - TETO MUNICIPAL DA MÉDIA E ALTA COMPLEXIDADE AMBULATORIAL E HOSPITALAR - MAC	455.500,00	478.275,00	502.189,00	527.298,00	1.963.262,00
6370 - MANUTENÇÃO DO NÚCLEO DE APOIO A SAÚDE DA FAMÍLIA	4.500,00	4.725,00	4.961,00	5.209,00	19.395,00
6405 - PROGRAMA VIVER BEM, ENXERGAR MELHOR, RECUPERAÇÃO AUDITIVA E VISUAL PARA UMA EDUCAÇÃO DE QUALIDADE	4.000,00	4.200,00	4.410,00	4.631,00	17.241,00
	4.460.435,00	4.683.457,00	4.917.629,00	5.163.511,00	19.225.032,00
0100 - MANUTENÇÃO DOS SERVIÇOS DE SAÚDE					
2065 - PAB FIXO	1.197.170,00	1.257.029,00	1.319.880,00	1.385.874,00	5.159.953,00
2066 - SAÚDE DA FAMILIA - SF	1.342.500,00	1.409.625,00	1.480.106,00	1.554.112,00	5.786.343,00
2067 - AGENTE COMUNITÁRIOS DE SAÚDE - ACS	1.352.220,00	1.419.831,00	1.490.823,00	1.565.364,00	5.828.238,00
2069 - SAÚDE BUCAL - SB	211.780,00	222.369,00	233.487,00	245.162,00	912.798,00
2070 - PROGRAMA DE ASSISTÊNCIA FARMACÊUTICA BÁSICA	106.780,00	112.119,00	117.725,00	123.611,00	460.235,00
2071 - DEMAIS PROGRAMAS DO GOVERNO FEDERAL, ESTADUAL, MUNICIPAL	110.000,00	115.500,00	121.275,00	127.339,00	474.114,00
2072 - CENTRO DE APOIO PSICOSSOCIAL - CAPS	46.000,00	48.300,00	50.715,00	53.251,00	198.266,00
6300 - MANUTENÇÃO DOS CONSELHOS VINCULADOS A SECRETARIA	4.000,00	4.200,00	4.410,00	4.631,00	17.241,00
6323 - PISO FIXO DA VIGILÂNCIA SANITÁRIA	105.720,00	111.006,00	116.556,00	122.384,00	455.666,00
6324 - PISO FIXO DA VIGILÂNCIA EM SAÚDE	22.830,00	23.972,00	25.170,00	26.429,00	98.401,00
	4.499.000,00	4.723.951,00	4.960.147,00	5.208.157,00	19.391.255,00
Total do Órgão:					
	9.098.975,00	9.553.925,00	10.031.619,00	10.533.204,00	39.217.723,00



Órgão: 13000 - SECRETARIA MUNICIPAL DE ASSISTÊNCIA SOCIAL

Programa/Ação	Valor Orçamentário				Total
	2022	2023	2024	2025	
0031 - ORGANIZAÇÃO E MODERNIZAÇÃO DA GESTÃO INSTITUCIONAL					
6361 - COFINANCIAMENTO ESTADUAL PARA O PSB - PROTEÇÃO SOCIAL BÁSICA	5.500,00	5.775,00	6.064,00	6.367,00	23.706,00
6362 - COFINANCIAMENTO ESTADUAL PARA AS AÇÕES DE PROTEÇÃO SOCIAL ESPECIAL - PSE DE MÉDIA COMPLEXIDADE	4.000,00	4.200,00	4.410,00	4.631,00	17.241,00
6363 - FORTALECIMENTO DO CONTROLE SOCIAL DO PBF	6.000,00	6.300,00	6.615,00	6.946,00	25.861,00
6368 - ESTRUTURAÇÃO DA REDE DE SERVIÇOS DE PROTEÇÃO SOCIAL BÁSICA	1.000,00	1.050,00	1.103,00	1.158,00	4.311,00
6369 - CONSTRUÇÃO DO CRAS	52.100,00	54.705,00	57.440,00	60.312,00	224.557,00
6395 - FORTALECIMENTO DO CONTROLE SOCIAL DO SUAS	9.000,00	9.450,00	9.923,00	10.419,00	38.792,00
6396 - CONSTRUÇÃO, REFORMA E/OU AMPLIAÇÃO DO CENTRO SOCIAL	11.500,00	12.075,00	12.679,00	13.313,00	49.567,00
6397 - CONSTRUÇÃO, REFORMA E/OU AMPLIAÇÃO DA SECRETARIA MUNICIPAL DE ASSISTÊNCIA SOCIAL	51.500,00	54.075,00	56.779,00	59.618,00	221.972,00
6398 - CONSTRUÇÃO, REFORMA E/OU AMPLIAÇÃO DA SEDE DOS CONSELHOS DA ASSISTÊNCIA SOCIAL	11.500,00	12.075,00	12.679,00	13.313,00	49.567,00
6399 - PROGRAMAS E PROJETOS DE SEGURANÇA ALIMENTAR E NUTRICIONAL	2.500,00	2.625,00	2.756,00	2.894,00	10.775,00
6400 - ESTRUTURAÇÃO DA REDE DE SERVIÇOS DE PROTEÇÃO SOCIAL ESPECIAL	11.500,00	12.075,00	12.679,00	13.313,00	49.567,00
6401 - PROGRAMA BPC NA ESCOLA	2.000,00	2.100,00	2.205,00	2.315,00	8.620,00
6402 - BLOCO DA GESTÃO DO PROGRAMA BOLSA FAMÍLIA E CADASTRO ÚNICO	9.000,00	9.450,00	9.923,00	10.419,00	38.792,00
6403 - AÇÕES VOLTADAS A CRIANÇA E AO ADOLESCENTE EM SITUAÇÃO DE RISCO	7.000,00	7.350,00	7.718,00	8.103,00	30.171,00
	184.100,00	193.305,00	202.973,00	213.121,00	793.499,00
0033 - CONSTRUINDO O MUNICÍPIO					
6351 - CONCURSO PÚBLICO	5.000,00	5.250,00	5.513,00	5.788,00	21.551,00
	5.000,00	5.250,00	5.513,00	5.788,00	21.551,00
0036 - ASSIST.SOCIAL E CIDADANIA C/ DESTAQUE A POP. MAIS VULNERAVEL					
1050 - AQUISIÇÃO DE MOBILIÁRIOS, EQUIPAMENTOS E VEÍCULOS PARA A SECRETARIA DE ASSISTÊNCIA SOCIAL	11.400,00	11.970,00	12.569,00	13.197,00	49.136,00
1068 - IMPLANTAÇÃO DE PROJETO DE ACESSIBILIDADE PARA PESSOAS COM DEFICIÊNCIA - PcD	11.000,00	11.550,00	12.128,00	12.734,00	47.412,00
2038 - MANUTENÇÃO DO FUNDO MUNICIPAL DE ASSISTÊNCIA SOCIAL	1.448.400,00	1.520.820,00	1.596.861,00	1.676.704,00	6.242.785,00
2039 - MANUTENÇÃO DOS CONSELHOS VINCULADOS A ESTA SECRETARIA	6.500,00	6.825,00	7.166,00	7.525,00	28.016,00
2040 - PROGRAMAS DE ASSISTÊNCIA SOCIAL E COMUNITÁRIA	2.500,00	2.625,00	2.756,00	2.894,00	10.775,00
2048 - BENEFÍCIOS EVENTUAIS	41.000,00	43.050,00	45.203,00	47.463,00	176.716,00
2051 - OUTROS PROGRAMAS DO GOVERNO FEDERAL E ESTADUAL	501.900,00	526.995,00	553.345,00	581.012,00	2.163.252,00
6316 - BLOCO DA PROTEÇÃO SOCIAL BÁSICA - PSB	485.180,00	509.439,00	534.911,00	561.656,00	2.091.186,00
6317 - BLOCO DE PROTEÇÃO SOCIAL ESPECIAL DE MÉDIA COMPLEXIDADE - PSE	110.580,00	116.109,00	121.914,00	128.010,00	476.613,00
6327 - BLOCO DO ÍNDICE DE GESTÃO DESCENTRALIZADO DO SUAS - IGD SUAS/PBF	17.000,00	17.850,00	18.743,00	19.680,00	73.273,00
6348 - PROTEÇÃO SOCIAL DE ALTA COMPLEXIDADE	3.820,00	4.011,00	4.212,00	4.422,00	16.465,00
6349 - 339PROGRAMA PRIMEIRA INFÂNCIA NO SUAS - CRIANÇA FELIZ	81.920,00	86.016,00	90.317,00	94.833,00	353.086,00
6360 - PROGRAMA DE ALIMENTAÇÃO FAMILIAR - CESTA SOLIDÁRIA	244.000,00	256.200,00	269.010,00	282.461,00	1.051.671,00
6364 - MANUTENÇÃO DO FUNDO MUNICIPAL DA CRIANÇA E DO ADOLESCENTE	11.000,00	11.550,00	12.128,00	12.734,00	47.412,00
6367 - MANUTENÇÃO DO CONSELHO MUNICIPAL DE ASSISTÊNCIA SOCIAL	6.500,00	6.825,00	7.166,00	7.525,00	28.016,00
6408 - PROGRAMA BOLSA SOCIAL	60.000,00	63.000,00	66.150,00	69.458,00	258.608,00
6501 - ENFRENTAMENTO DA EMERGÊNCIA - COVID 19	3.500,00	3.675,00	3.859,00	4.052,00	15.086,00
6561 - FORTALECIMENTO DO CONTROLE SOCIAL DO SUAS/PBF	13.440,00	14.112,00	14.818,00	15.558,00	57.928,00
6580 - MANUTENÇÃO DO CONSELHO DO DIREITO DA CRIANÇA E DO ADOLESCENTE	9.440,00	9.912,00	10.408,00	10.928,00	40.688,00



6590 - MANUTENÇÃO DO CONSELHO DA PESSOA IDOSA	8.940,00	9.387,00	9.856,00	10.349,00	38.532,00
	3.078.020,00	3.231.921,00	3.393.520,00	3.563.195,00	13.266.656,00
6350 - MANUTENÇÃO DO CONSELHO TUTELAR					
6350 - MANUTENÇÃO DO CONSELHO TUTELAR	152.500,00	160.125,00	168.131,00	176.538,00	657.294,00
	152.500,00	160.125,00	168.131,00	176.538,00	657.294,00
Total do Órgão:	3.419.620,00	3.590.601,00	3.770.137,00	3.958.642,00	14.739.000,00



Órgão: 17000 - PREFEITURA MUNICIPAL DE AQUIDABÃ

Programa/Ação	Valor Orçamentário				Total
	2022	2023	2024	2025	
0031 - ORGANIZAÇÃO E MODERNIZAÇÃO DA GESTÃO INSTITUCIONAL					
1006 - AQUISIÇÃO DE MOBILIÁRIOS, EQUIPAMENTOS E VEÍCULOS PARA A SECRETARIA DE FINANÇAS	1.000,00	1.050,00	1.103,00	1.158,00	4.311,00
1055 - AQUISIÇÃO DE MOBILIÁRIOS, EQUIPAMENTOS E VEÍCULOS PARA A SECRETARIA DE CONTROLE INTERNO	1.000,00	1.050,00	1.103,00	1.158,00	4.311,00
1070 - AQUISIÇÃO DE MOBILIÁRIOS E EQUIPAMENTOS PARA PROCURADORIA GERAL DO MUNICÍPIO	500,00	525,00	551,00	579,00	2.155,00
1071 - AQUISIÇÃO DE MOBILIÁRIOS, EQUIPAMENTOS E VEÍCULOS PARA O GABINETE DO VICE PREFEITO	500,00	525,00	551,00	579,00	2.155,00
2002 - MANUTENÇÃO DO GABINETE DO PREFEITO	1.257.000,00	1.319.850,00	1.385.843,00	1.455.135,00	5.417.828,00
2005 - MANUTENÇÃO DA SECRETARIA GERAL DE ADMINISTRAÇÃO	1.901.490,00	1.996.565,00	2.096.393,00	2.201.212,00	8.195.660,00
2007 - MANUTENÇÃO DOS CONSELHOS E FUNDOS MUNICIPAIS	4.500,00	4.725,00	4.961,00	5.209,00	19.395,00
2009 - TREINAMENTO E CAPACITAÇÃO DE SERVIDORES MUNICIPAIS	2.000,00	2.100,00	2.205,00	2.315,00	8.620,00
2010 - MANUTENÇÃO DA SECRETARIA DE FINANÇAS	828.500,00	869.925,00	913.421,00	959.092,00	3.570.938,00
2011 - AMORTIZAÇÃO E ENCARGOS DA DÍVIDA INTERNA	305.000,00	320.250,00	336.263,00	353.076,00	1.314.589,00
2054 - MANUTENÇÃO DA SECRETARIA DE CONTROLE INTERNO	222.500,00	233.625,00	245.306,00	257.572,00	959.003,00
2058 - DESPESAS COM PASEP	560.000,00	588.000,00	617.400,00	648.270,00	2.413.670,00
2081 - CONCURSO PUBLICO	2.000,00	2.100,00	2.205,00	2.315,00	8.620,00
2084 - MANUTENÇÃO DA SECRETARIA MUNICIPAL DE ARTICULAÇÃO POLÍTICA	226.000,00	237.300,00	249.165,00	261.623,00	974.088,00
2085 - MANUTENÇÃO DO GABINETE DO VICE PREFEITO	203.000,00	213.150,00	223.808,00	234.998,00	874.956,00
6380 - PROGRAMA NOVO TEMPO	4.500,00	4.725,00	4.961,00	5.209,00	19.395,00
6404 - PROGRAMA MUNICIPAL DE INCENTIVO AO PRODUTOR RURAL	2.000,00	2.100,00	2.205,00	2.315,00	8.620,00
6409 - TERMO DE PARCERIA	10.000,00	10.500,00	11.025,00	11.576,00	43.101,00
6441 - IMPLANTAÇÃO DE INFRAESTRUTURA URBANA - PAVIMENTAÇÃO, RECAPEAMENTO ASFÁLTICO E DRENAGEM PLUVIAL	2.500,00	2.625,00	2.756,00	2.894,00	10.775,00
6442 - IMPLANTAÇÃO/MELHORIA DE INFRAESTRUTURA PARA MOBILIDADE URBANA	2.000,00	2.100,00	2.205,00	2.315,00	8.620,00
6444 - IMPLANTAÇÃO E MODERNIZAÇÃO DE INFRAESTRUTURA ESPORTIVA NO MUNICÍPIO	10.500,00	11.025,00	11.576,00	12.155,00	45.256,00
6600 - CONSÓRCIO PÚBLICO	1.000,00	1.050,00	1.103,00	1.158,00	4.311,00
6601 - DEMAIS PROGRAMAS DO GOVERNO FEDERAL, ESTADUAL E MUNICIPAL	7.220,00	7.581,00	7.960,00	8.358,00	31.119,00
	5.554.710,00	5.832.446,00	6.124.069,00	6.430.271,00	23.941.496,00
0032 - INCREMENTANDO OS POTENCIAIS DO MUNICÍPIO					
1012 - CONSTRUÇÃO, REFORMA E/OU AMPLIAÇÃO DE MERCADOS MUNICIPAIS E FEIRAS LIVRES	1.000,00	1.050,00	1.103,00	1.158,00	4.311,00
2012 - MANUTENÇÃO DA SECRETARIA DE AGRICULTURA	374.000,00	392.700,00	412.335,00	432.952,00	1.611.987,00
2031 - PROMOÇÃO DO TURISMO LOCAL	2.000,00	2.100,00	2.205,00	2.315,00	8.620,00
2056 - AÇÕES VOLTADAS PARA A AGRICULTURA FAMILIAR	500,00	525,00	551,00	579,00	2.155,00
	377.500,00	396.375,00	416.194,00	437.004,00	1.627.073,00
0033 - CONSTRUINDO O MUNICÍPIO					
1028 - CONSTRUÇÃO, REFORMA E/OU AMPLIAÇÃO DE PRAÇA DE EVENTOS	4.500,00	4.725,00	4.961,00	5.209,00	19.395,00
1031 - AQUISIÇÃO DE MOBILIÁRIOS, EQUIPAMENTOS E VEÍCULOS PARA A SECRETARIA	4.500,00	4.725,00	4.961,00	5.209,00	19.395,00
1032 - CONSTRUÇÃO REFORMA E/OU AMPLIAÇÃO DE PRÓPRIOS MUNICIPAIS	500,00	525,00	551,00	579,00	2.155,00
1033 - CONSTRUÇÃO E REFORMA DE ABRIGOS PARA PASSAGEIROS	1.000,00	1.050,00	1.103,00	1.158,00	4.311,00
1034 - AQUISIÇÃO E/OU DESAPROPRIAÇÃO DE IMÓVEIS PARA OBRAS PÚBLICAS	4.500,00	4.725,00	4.961,00	5.209,00	19.395,00
1035 - ABERTURA, RECUPERAÇÃO, ARBORIZAÇÃO E URBANIZAÇÃO E/OU PAVIMENTAÇÃO DE RUAS E AVENIDAS	433.000,00	454.650,00	477.383,00	501.252,00	1.866.285,00
1036 - CONSTRUÇÃO, REFORMA E/OU AMPLIAÇÃO DE PRAÇAS	5.000,00	5.250,00	5.513,00	5.788,00	21.551,00

**PREFEITURA MUNICIPAL DE AQUIDABÃ**
Órgãos Responsáveis por Programa e Ações de Governo

PPA 2022 / 2025

1037 - CONSTRUÇÃO, REFORMA DE OBRAS DART	4.500,00	4.725,00	4.961,00	5.209,00	19.395,00
1038 - CONSTRUÇÃO, REFORMA E/OU AMPLIAÇÃO DE AGROINDÚSTRIAS	2.000,00	2.100,00	2.205,00	2.315,00	8.620,00
1039 - CONSTRUÇÃO E/OU REFORMA DE LAVANDERIAS COMUNITÁRIAS	2.000,00	2.100,00	2.205,00	2.315,00	8.620,00
1041 - CONSTRUÇÃO DE SANITÁRIOS DOMICILIARES	2.000,00	2.100,00	2.205,00	2.315,00	8.620,00
1042 - REFORMA E/OU AMPLIAÇÃO DE CEMITÉRIOS	1.000,00	1.050,00	1.103,00	1.158,00	4.311,00
1043 - CONSTRUÇÃO, REFORMA E/OU AMPLIAÇÃO DE UNIDADES HABITACIONAIS	2.000,00	2.100,00	2.205,00	2.315,00	8.620,00
1044 - CONSTRUÇÃO E/OU RECUPERAÇÃO DE REDES DE SANEAMENTO	2.000,00	2.100,00	2.205,00	2.315,00	8.620,00
1045 - EXPANSÃO DA REDE ELÉTRICA	1.500,00	1.575,00	1.654,00	1.736,00	6.465,00
1046 - CONSTRUÇÃO, RECUPERAÇÃO E/OU PAVIMENTAÇÃO DE ESTRADAS	164.000,00	172.200,00	180.810,00	189.851,00	706.861,00
2033 - MANUTENÇÃO A SECRETARIA DE OBRAS E SERVIÇOS URBANOS	3.977.000,00	4.175.850,00	4.384.643,00	4.603.875,00	17.141.368,00
2034 - MANUTENÇÃO DE SERVIÇOS PÚBLICOS DIVERSOS	652.000,00	684.600,00	718.830,00	754.772,00	2.810.202,00
2035 - MANUTENÇÃO DE LIMPEZA PÚBLICA	407.500,00	427.875,00	449.269,00	471.732,00	1.756.376,00
2083 - CONSORCIO PUBLICO	30.000,00	31.500,00	33.075,00	34.729,00	129.304,00
6305 - MANUTENÇÃO DE SERVIÇOS DE ROÇAGENS EM ESTRADAS VICINAIS	5.500,00	5.775,00	6.064,00	6.367,00	23.706,00
6569 - CONSTRUÇÃO DE PONTES	1.500,00	1.575,00	1.654,00	1.736,00	6.465,00
	5.707.500,00	5.992.875,00	6.292.521,00	6.607.144,00	24.600.040,00
0034 - INCENTIVO A CULT.,ESP.E LAZER-SAUDE E QUALIDADE DE VIDA					
1030 - CONSTRUÇÃO, REFORMA E/OU AMPLIAÇÃO DE QUADRAS POLIESPORTIVA	3.500,00	3.675,00	3.859,00	4.052,00	15.086,00
	3.500,00	3.675,00	3.859,00	4.052,00	15.086,00
0036 - ASSIST.SOCIAL E CIDADANIA C/ DESTAQUE A POP. MAIS VULNERAVEL					
1069 - IMPLANTAÇÃO DE PROJETOS DE ACESSIBILIDADE PARA PESSOAS COM DEFICIÊNCIA - PcD	1.000,00	1.050,00	1.103,00	1.158,00	4.311,00
	1.000,00	1.050,00	1.103,00	1.158,00	4.311,00
0039 - ENCARGOS SOCIAIS E DEFESA JURIDICA DO MUNICIPIO					
1004 - AQUISIÇÃO DE MOBILIÁRIOS E EQUIPAMENTOS PARA PROCURADORIA GERAL DO MUNICÍPIO	500,00	525,00	551,00	579,00	2.155,00
2003 - ATENDIMENTO A PRECATÓRIOS JUDICIAIS	506.000,00	531.300,00	557.865,00	585.758,00	2.180.923,00
2004 - MANUTENÇÃO DA PROCURADORIA GERAL DO MUNICÍPIO	161.210,00	169.271,00	177.734,00	186.621,00	694.836,00
	667.710,00	701.096,00	736.150,00	772.958,00	2.877.914,00
0099 - RESERVA DE CONTIGÊNCIA					
6342 - RESERVA DE CONTINGÊNCIA	50.500,00	53.025,00	55.676,00	58.460,00	217.661,00
	50.500,00	53.025,00	55.676,00	58.460,00	217.661,00
Total do Órgão:	12.362.420,00	12.980.542,00	13.629.572,00	14.311.047,00	53.283.581,00



Órgão: 17009 - SECRETARIA MUNICIPAL DE EDUCAÇÃO

Programa/Ação	Valor Orçamentário				Total
	2022	2023	2024	2025	
0031 - ORGANIZAÇÃO E MODERNIZAÇÃO DA GESTÃO INSTITUCIONAL					
1017 - AQUISIÇÃO DE MOBILIÁRIOS, EQUIPAMENTOS E VEÍCULOS PARA O ENSINO FUNDAMENTAL	282.725,00	296.861,00	311.704,00	327.290,00	1.218.580,00
1021 - AQUISIÇÃO DE MOBILIÁRIOS, EQUIPAMENTOS E VEÍCULOS PARA A EDUCAÇÃO INFANTIL	50.000,00	52.500,00	55.125,00	57.881,00	215.506,00
1022 - CONSTRUÇÃO DE UNIDADES DA EDUCAÇÃO INFANTIL	500,00	525,00	551,00	579,00	2.155,00
1058 - CONSTRUÇÃO, REFORMA E/OU AMPLIAÇÃO DE CRECHES	1.500,00	1.575,00	1.654,00	1.736,00	6.465,00
1062 - IMPLANTAÇÃO DE PROJETOS DE ACESSIBILIDADE PARA PESSOAS COM DEFICIÊNCIA - PcD	5.000,00	5.250,00	5.513,00	5.788,00	21.551,00
1072 - PROGRAMA CAMINHO DA ESCOLA	33.000,00	34.650,00	36.383,00	38.202,00	142.235,00
2016 - MANUTENÇÃO DA SECRETARIA DE EDUCAÇÃO	988.000,00	1.037.400,00	1.089.270,00	1.143.734,00	4.258.404,00
2018 - CAPACITAÇÃO DOS PROFISSIONAIS DO MAGISTÉRIO E SERVIDORES DA EDUCAÇÃO	186.400,00	195.720,00	205.506,00	215.781,00	803.407,00
2019 - APOIO A ESTUDANTES	500,00	525,00	551,00	579,00	2.155,00
2023 - AÇÕES DESENVOLVIDAS COM O SALÁRIO EDUCAÇÃO	460.500,00	483.525,00	507.701,00	533.086,00	1.984.812,00
2024 - MANUTENÇÃO DO TRANSPORTE ESCOLAR	1.382.000,00	1.451.100,00	1.523.655,00	1.599.838,00	5.956.593,00
2057 - PROGRAMA DINHEIRO DIRETO DA ESCOLA - PDDE	6.000,00	6.300,00	6.615,00	6.946,00	25.861,00
6353 - PNAE - ALIMENTAÇÃO ESCOLAR QUILOMBOLA	40.000,00	42.000,00	44.100,00	46.305,00	172.405,00
6354 - PNAE - ALIMENTAÇÃO ESCOLAR - AEE	90.000,00	94.500,00	99.225,00	104.186,00	387.911,00
	3.526.125,00	3.702.431,00	3.887.553,00	4.081.931,00	15.198.040,00
0033 - CONSTRUINDO O MUNICÍPIO					
1018 - CONSTRUÇÃO, REFORMA E/OU AMPLIAÇÃO DE UNIDADES DO ENSINO FUNDAMENTAL	11.000,00	11.550,00	12.128,00	12.734,00	47.412,00
	11.000,00	11.550,00	12.128,00	12.734,00	47.412,00
0034 - INCENTIVO A CULT.,ESP.E LAZER-SAUDE E QUALIDADE DE VIDA					
2027 - MANUTENÇÃO E DESENVOLVIMENTO DE ATIVIDADES CULTURAIS E ARTÍSTICAS	7.500,00	7.875,00	8.269,00	8.682,00	32.326,00
6329 - MANUTENÇÃO DE ALIMENTAÇÃO ESCOLAR - CRECHE	300.500,00	315.525,00	331.301,00	347.866,00	1.295.192,00
6330 - MANUTENÇÃO DE ALIMENTAÇÃO ESCOLAR - EJA	250.000,00	262.500,00	275.625,00	289.406,00	1.077.531,00
6331 - MANUTENÇÃO DE ALIMENTAÇÃO ESCOLAR - ENSINO FUNDAMENTAL	423.360,00	444.528,00	466.754,00	490.092,00	1.824.734,00
6332 - MANUTENÇÃO DE ALIMENTAÇÃO ESCOLAR - PRÉ ESCOLAR	70.000,00	73.500,00	77.175,00	81.034,00	301.709,00
	1.051.360,00	1.103.928,00	1.159.124,00	1.217.080,00	4.531.492,00
0035 - DESPERTANDO O SABER					
1023 - CONSTRUÇÃO, REFORMA E/OU AMPLIAÇÃO DE UNIDADES DO FUNDEB - ENSINO FUNDAMENTAL	50.000,00	52.500,00	55.125,00	57.881,00	215.506,00
1025 - CONSTRUÇÃO, REFORMA E/OU AMPLIAÇÃO DE UNIDADES DO FUNDEB - EDUCAÇÃO INFANTIL	500,00	525,00	551,00	579,00	2.155,00
1026 - AQUISIÇÃO DE MOBILIÁRIOS, EQUIPAMENTOS E VEÍCULOS PARA O FUNDEB - EDUCAÇÃO INFANTIL	20.000,00	21.000,00	22.050,00	23.153,00	86.203,00
2021 - MANUTENÇÃO E DESENVOLVIMENTO DO ENSINO FUNDAMENTAL	3.278.000,00	3.441.900,00	3.613.995,00	3.794.695,00	14.128.590,00
2025 - MANUTENÇÃO E DESENVOLVIMENTO DA EDUCAÇÃO INFANTIL	627.100,00	658.455,00	691.378,00	725.947,00	2.702.880,00
2028 - MANUTENÇÃO DO FUNDEB - ENSINO FUNDAMENTAL	3.853.000,00	4.045.650,00	4.247.933,00	4.460.329,00	16.606.912,00
2029 - MANUTENÇÃO DO FUNDEB - EDUCAÇÃO INFANTIL	66.500,00	69.825,00	73.316,00	76.982,00	286.623,00
2299 - REMUNERAÇÃO DOS PROFISSIONAIS DA EDUCAÇÃO BÁSICA COM RECURSOS DO FUNDEB - ENSINO FUNDAMENTAL	15.493.000,00	16.267.650,00	17.081.033,00	17.935.084,00	66.776.767,00
4299 - RENUMERAÇÃO DOS PROFISSIONAIS DA EDUCAÇÃO BÁSICA COM RECURSOS DO FUNDEB - EDUCAÇÃO INFANTIL	312.500,00	328.125,00	344.531,00	361.758,00	1.346.914,00
6299 - RENUMERAÇÃO DOS PROFISSIONAIS COM RECURSOS DO FUNDEB - EJA	234.000,00	245.700,00	257.985,00	270.884,00	1.008.569,00
6304 - DEMAIS PROGRAMAS DOS GOVERNOS ESTADUAL E/OU FEDERAL	145.600,00	152.880,00	160.524,00	168.550,00	627.554,00
6310 - MANUTENÇÃO BRASIL CARINHOSO - APOIO A CRECHE	42.400,00	44.520,00	46.746,00	49.083,00	182.749,00
6603 - MANUTENÇÃO DA EDUCAÇÃO ESPECIAL	74.400,00	78.120,00	82.026,00	86.127,00	320.673,00



PREFEITURA MUNICIPAL DE AQUIDABÃ

Órgãos Responsáveis por Programa e Ações de Governo

PPA 2022 / 2025

	24.197.000,00	25.406.850,00	26.677.193,00	28.011.052,00	104.292.095,00
0036 - ASSIST.SOCIAL E CIDADANIA C/ DESTAQUE A POP. MAIS VULNERAVEL					
2082 - MANUTENÇÃO DOS CONSELHOS VINCULADOS A SECRETARIA DE EDUCAÇÃO	3.500,00	3.675,00	3.859,00	4.052,00	15.086,00
	3.500,00	3.675,00	3.859,00	4.052,00	15.086,00

Total do Órgão:	28.788.985,00	30.228.434,00	31.739.857,00	33.326.849,00	124.084.125,00
------------------------	----------------------	----------------------	----------------------	----------------------	-----------------------

Total Geral:	56.000.000,00	58.800.002,00	61.740.011,00	64.827.009,00	241.367.022,00
---------------------	----------------------	----------------------	----------------------	----------------------	-----------------------



PREFEITURA MUNICIPAL DE AQUIDABÃ

Órgãos e Unidades Orçamentárias Responsáveis por Programa e Ações de Governo

PPA 2022 / 2025

Órgão: 01 - CÂMARA MUNICIPAL

Unid. Orçamentária: 01 - CÂMARA MUNICIPAL

Programa/Ação	Valor Orçamentário				Total
	2022	2023	2024	2025	
0031 - ORGANIZAÇÃO E MODERNIZAÇÃO DA GESTÃO INSTITUCIONAL					
1309 - AQUISIÇÃO DE EQUIPAMENTOS, MOBILIÁRIOS E VEÍCULOS	20.000,00	21.000,00	22.050,00	23.153,00	86.203,00
6390 - CONCURSO PÚBLICO	4.000,00	4.200,00	4.410,00	4.631,00	17.241,00
	24.000,00	25.200,00	26.460,00	27.784,00	103.444,00
0038 - LEGISLATIVO MUNICIPAL					
1002 - CONSTRUÇÃO E REFORMA DO PRÉDIO DA CÂMARA	35.000,00	36.750,00	38.588,00	40.517,00	150.855,00
2001 - MANUTENÇÃO DOS SERVIÇOS DA CÂMARA	2.271.000,00	2.384.550,00	2.503.778,00	2.628.966,00	9.788.294,00
	2.306.000,00	2.421.300,00	2.542.366,00	2.669.483,00	9.939.149,00

Total da Unidade:	2.330.000,00	2.446.500,00	2.568.826,00	2.697.267,00	10.042.593,00
--------------------------	---------------------	---------------------	---------------------	---------------------	----------------------

Total do Órgão:	2.330.000,00	2.446.500,00	2.568.826,00	2.697.267,00	10.042.593,00
------------------------	---------------------	---------------------	---------------------	---------------------	----------------------



PREFEITURA MUNICIPAL DE AQUIDABÃ

Órgãos e Unidades Orçamentárias Responsáveis por Programa e Ações de Governo

PPA 2022 / 2025

Órgão: 12000 - SECRETARIA MUNICIPAL DE SAÚDE

Unid. Orçamentária: 12012 - FUNDO MUNICIPAL DE SAÚDE

Programa/Ação	Valor Orçamentário				Total
	2022	2023	2024	2025	
0007 - SAÚDE E HUMANIZAÇÃO DO ATENDIMENTO AO CIDADÃO					
6500 - ENFRENTAMENTO DA EMERGÊNCIA - COVID 19	50.000,00	52.500,00	55.125,00	57.881,00	215.506,00
6560 - PROGRAMA MELHOR EM CASA	10.600,00	11.130,00	11.687,00	12.271,00	45.688,00
	60.600,00	63.630,00	66.812,00	70.152,00	261.194,00
0031 - ORGANIZAÇÃO E MODERNIZAÇÃO DA GESTÃO INSTITUCIONAL					
2078 - CONCURSO PÚBLICO	2.500,00	2.625,00	2.756,00	2.894,00	10.775,00
6365 - MANUTENÇÃO DO CONSELHO MUNICIPAL DE SAÚDE	4.000,00	4.200,00	4.410,00	4.631,00	17.241,00
6366 - CONSÓRCIO PÚBLICO	500,00	525,00	551,00	579,00	2.155,00
6443 - CONSTRUÇÃO DA ACADÊMIA DA SAÚDE	20.000,00	21.000,00	22.050,00	23.153,00	86.203,00
	27.000,00	28.350,00	29.767,00	31.257,00	116.374,00
0036 - ASSIST.SOCIAL E CIDADANIA C/ DESTAQUE A POP. MAIS VULNERAVEL					
6340 - IMPLANTAÇÃO DE PROJETOS DE ACESSIBILIDADES PARA PESSOAS COM DEFICIÊNCIA - PcD	3.940,00	4.137,00	4.344,00	4.561,00	16.982,00
6352 - PROGRAMA MAIS MÉDICOS DO BRASIL	2.500,00	2.625,00	2.756,00	2.894,00	10.775,00
6570 - BENEFÍCIOS EVENTUAIS - FMS	45.500,00	47.775,00	50.164,00	52.672,00	196.111,00
	51.940,00	54.537,00	57.264,00	60.127,00	223.868,00
0037 - DESENVOLVENDO A SAUDE					
1047 - AQUISIÇÃO DE MOBILIÁRIOS, EQUIPAMENTOS E VEÍCULOS PARA O FUNDO MUNICIPAL DE SAUDE	90.500,00	95.025,00	99.776,00	104.765,00	390.066,00
1048 - CONSTRUÇÃO, REFORMA E/OU AMPLIAÇÃO DE UNIDADES DE SAÚDE	16.000,00	16.800,00	17.640,00	18.522,00	68.962,00
2037 - MANUTENÇÃO E DESENVOLVIMENTO DO FUNDO DE SAÚDE	3.889.935,00	4.084.432,00	4.288.653,00	4.503.086,00	16.766.106,00
6325 - TETO MUNICIPAL DA MÉDIA E ALTA COMPLEXIDADE AMBULATORIAL E HOSPITALAR - MAC	455.500,00	478.275,00	502.189,00	527.298,00	1.963.262,00
6370 - MANUTENÇÃO DO NÚCLEO DE APOIO A SAÚDE DA FAMÍLIA	4.500,00	4.725,00	4.961,00	5.209,00	19.395,00
6405 - PROGRAMA VIVER BEM, ENXERGAR MELHOR, RECUPERAÇÃO AUDITIVA E VISUAL PARA UMA EDUCAÇÃO DE QUALIDADE	4.000,00	4.200,00	4.410,00	4.631,00	17.241,00
	4.460.435,00	4.683.457,00	4.917.629,00	5.163.511,00	19.225.032,00
0100 - MANUTENÇÃO DOS SERVIÇOS DE SAÚDE					
2065 - PAB FIXO	1.197.170,00	1.257.029,00	1.319.880,00	1.385.874,00	5.159.953,00
2066 - SAÚDE DA FAMÍLIA - SF	1.342.500,00	1.409.625,00	1.480.106,00	1.554.112,00	5.786.343,00
2067 - AGENTE COMUNITÁRIOS DE SAÚDE - ACS	1.352.220,00	1.419.831,00	1.490.823,00	1.565.364,00	5.828.238,00
2069 - SAÚDE BUCAL - SB	211.780,00	222.369,00	233.487,00	245.162,00	912.798,00
2070 - PROGRAMA DE ASSISTÊNCIA FARMACÊUTICA BÁSICA	106.780,00	112.119,00	117.725,00	123.611,00	460.235,00
2071 - DEMAIS PROGRAMAS DO GOVERNO FEDERAL, ESTADUAL, MUNICIPAL	110.000,00	115.500,00	121.275,00	127.339,00	474.114,00
2072 - CENTRO DE APOIO PSICOSSOCIAL - CAPS	46.000,00	48.300,00	50.715,00	53.251,00	198.266,00
6300 - MANUTENÇÃO DOS CONSELHOS VINCULADOS A SECRETARIA	4.000,00	4.200,00	4.410,00	4.631,00	17.241,00
6323 - PISO FIXO DA VIGILÂNCIA SANITÁRIA	105.720,00	111.006,00	116.556,00	122.384,00	455.666,00
6324 - PISO FIXO DA VIGILÂNCIA EM SAÚDE	22.830,00	23.972,00	25.170,00	26.429,00	98.401,00
	4.499.000,00	4.723.951,00	4.960.147,00	5.208.157,00	19.391.255,00

Total da Unidade:	9.098.975,00	9.553.925,00	10.031.619,00	10.533.204,00	39.217.723,00
--------------------------	---------------------	---------------------	----------------------	----------------------	----------------------

Total do Órgão:	9.098.975,00	9.553.925,00	10.031.619,00	10.533.204,00	39.217.723,00
------------------------	---------------------	---------------------	----------------------	----------------------	----------------------



PREFEITURA MUNICIPAL DE AQUIDABÃ

Órgãos e Unidades Orçamentárias Responsáveis por Programa e Ações de Governo

PPA 2022 / 2025

Órgão: 13000 - SECRETARIA MUNICIPAL DE ASSISTÊNCIA SOCIAL

Unid. Orçamentária: 13021 - FUNDO MUNICIPAL DE ASSISTÊNCIA SOCIAL

Programa/Ação	Valor Orçamentário				Total
	2022	2023	2024	2025	
0031 - ORGANIZAÇÃO E MODERNIZAÇÃO DA GESTÃO INSTITUCIONAL					
6361 - COFINANCIAMENTO ESTADUAL PARA O PSB - PROTEÇÃO SOCIAL BÁSICA	5.500,00	5.775,00	6.064,00	6.367,00	23.706,00
6362 - COFINANCIAMENTO ESTADUAL PARA AS AÇÕES DE PROTEÇÃO SOCIAL ESPECIAL - PSE DE MÉDIA COMPLEXIDADE	4.000,00	4.200,00	4.410,00	4.631,00	17.241,00
6368 - ESTRUTURAÇÃO DA REDE DE SERVIÇOS DE PROTEÇÃO SOCIAL BÁSICA	1.000,00	1.050,00	1.103,00	1.158,00	4.311,00
6369 - CONSTRUÇÃO DO CRAS	52.100,00	54.705,00	57.440,00	60.312,00	224.557,00
6396 - CONSTRUÇÃO, REFORMA E/OU AMPLIAÇÃO DO CENTRO SOCIAL	11.500,00	12.075,00	12.679,00	13.313,00	49.567,00
6397 - CONSTRUÇÃO, REFORMA E/OU AMPLIAÇÃO DA SECRETARIA MUNICIPAL DE ASSISTÊNCIA SOCIAL	51.500,00	54.075,00	56.779,00	59.618,00	221.972,00
6398 - CONSTRUÇÃO, REFORMA E/OU AMPLIAÇÃO DA SEDE DOS CONSELHOS DA ASSISTÊNCIA SOCIAL	11.500,00	12.075,00	12.679,00	13.313,00	49.567,00
6399 - PROGRAMAS E PROJETOS DE SEGURANÇA ALIMENTAR E NUTRICIONAL	2.500,00	2.625,00	2.756,00	2.894,00	10.775,00
6400 - ESTRUTURAÇÃO DA REDE DE SERVIÇOS DE PROTEÇÃO SOCIAL ESPECIAL	11.500,00	12.075,00	12.679,00	13.313,00	49.567,00
6401 - PROGRAMA BPC NA ESCOLA	2.000,00	2.100,00	2.205,00	2.315,00	8.620,00
6402 - BLOCO DA GESTÃO DO PROGRAMA BOLSA FAMÍLIA E CADASTRO ÚNICO	9.000,00	9.450,00	9.923,00	10.419,00	38.792,00
6403 - AÇÕES VOLTADAS A CRIANÇA E AO ADOLESCENTE EM SITUAÇÃO DE RISCO	7.000,00	7.350,00	7.718,00	8.103,00	30.171,00
	169.100,00	177.555,00	186.435,00	195.756,00	728.846,00
0033 - CONSTRUINDO O MUNICÍPIO					
6351 - CONCURSO PÚBLICO	5.000,00	5.250,00	5.513,00	5.788,00	21.551,00
	5.000,00	5.250,00	5.513,00	5.788,00	21.551,00
0036 - ASSIST.SOCIAL E CIDADANIA C/ DESTAQUE A POP. MAIS VULNERAVEL					
1050 - AQUISIÇÃO DE MOBILIÁRIOS, EQUIPAMENTOS E VEÍCULOS PARA A SECRETARIA DE ASSISTÊNCIA SOCIAL	11.400,00	11.970,00	12.569,00	13.197,00	49.136,00
1068 - IMPLANTAÇÃO DE PROJETO DE ACESSIBILIDADE PARA PESSOAS COM DEFICIÊNCIA - PcD	11.000,00	11.550,00	12.128,00	12.734,00	47.412,00
2038 - MANUTENÇÃO DO FUNDO MUNICIPAL DE ASSISTÊNCIA SOCIAL	1.448.400,00	1.520.820,00	1.596.861,00	1.676.704,00	6.242.785,00
2039 - MANUTENÇÃO DOS CONSELHOS VINCULADOS A ESTA SECRETARIA	6.500,00	6.825,00	7.166,00	7.525,00	28.016,00
2040 - PROGRAMAS DE ASSISTÊNCIA SOCIAL E COMUNITÁRIA	2.500,00	2.625,00	2.756,00	2.894,00	10.775,00
2048 - BENEFÍCIOS EVENTUAIS	41.000,00	43.050,00	45.203,00	47.463,00	176.716,00
2051 - OUTROS PROGRAMAS DO GOVERNO FEDERAL E ESTADUAL	501.900,00	526.995,00	553.345,00	581.012,00	2.163.252,00
6316 - BLOCO DA PROTEÇÃO SOCIAL BÁSICA - PSB	485.180,00	509.439,00	534.911,00	561.656,00	2.091.186,00
6317 - BLOCO DE PROTEÇÃO SOCIAL ESPECIAL DE MÉDIA COMPLEXIDADE - PSE	110.580,00	116.109,00	121.914,00	128.010,00	476.613,00
6327 - BLOCO DO ÍNDICE DE GESTÃO DESCENTRALIZADO DO SUAS - IGD SUAS	17.000,00	17.850,00	18.743,00	19.680,00	73.273,00
6348 - PROTEÇÃO SOCIAL DE ALTA COMPLEXIDADE	3.820,00	4.011,00	4.212,00	4.422,00	16.465,00
6349 - 339PROGRAMA PRIMEIRA INFÂNCIA NO SUAS - CRIANÇA FELIZ	81.920,00	86.016,00	90.317,00	94.833,00	353.086,00
6360 - PROGRAMA DE ALIMENTAÇÃO FAMILIAR - CESTA SOLIDÁRIA	244.000,00	256.200,00	269.010,00	282.461,00	1.051.671,00
6408 - PROGRAMA BOLSA SOCIAL	60.000,00	63.000,00	66.150,00	69.458,00	258.608,00
6501 - ENFRENTAMENTO DA EMERGÊNCIA - COVID 19	3.500,00	3.675,00	3.859,00	4.052,00	15.086,00
6561 - MANUTENÇÃO DO CONSELHO DE ASSISTÊNCIA SOCIAL (CONTROLE SOCIAL DO SUAS E PROGRAMA BOLSA FAMÍLIA)	34.940,00	36.687,00	38.521,00	40.447,00	150.595,00
6590 - MANUTENÇÃO DO CONSELHO DA PESSOA IDOSA	8.940,00	9.387,00	9.856,00	10.349,00	38.532,00
	3.072.580,00	3.226.209,00	3.387.521,00	3.556.897,00	13.243.207,00
6350 - MANUTENÇÃO DO CONSELHO TUTELAR					
6350 - CONSELHO TUTELAR	152.500,00	160.125,00	168.131,00	176.538,00	657.294,00



PREFEITURA MUNICIPAL DE AQUIDABÃ

Órgãos e Unidades Orçamentárias Responsáveis por Programa e Ações de Governo

PPA 2022 / 2025

152.500,00 160.125,00 168.131,00 176.538,00 657.294,00

Total da Unidade:	3.399.180,00	3.569.139,00	3.747.600,00	3.934.979,00	14.650.898,00
--------------------------	---------------------	---------------------	---------------------	---------------------	----------------------



PREFEITURA MUNICIPAL DE AQUIDABÃ

Órgãos e Unidades Orçamentárias Responsáveis por Programa e Ações de Governo

PPA 2022 / 2025

Órgão: 13000 - SECRETARIA MUNICIPAL DE ASSISTÊNCIA SOCIAL

Unid. Orçamentária: 17022 - FUNDO MUNICIPAL DA CRIANÇA E DO ADOLESCENTE

Programa/Ação	Valor Orçamentário				Total
	2022	2023	2024	2025	
0036 - ASSIST.SOCIAL E CIDADANIA C/ DESTAQUE A POP. MAIS VULNERAVEL					
6364 - MANUTENÇÃO DO FUNDO MUNICIPAL DA CRIANÇA E DO ADOLESCENTE	11.000,00	11.550,00	12.128,00	12.734,00	47.412,00
6580 - MANUTENÇÃO DO CONSELHO DO DIREITO DA CRIANÇA E DO ADOLESCENTE	9.440,00	9.912,00	10.408,00	10.928,00	40.688,00
	20.440,00	21.462,00	22.536,00	23.662,00	88.100,00

Total da Unidade:	20.440,00	21.462,00	22.536,00	23.662,00	88.100,00
--------------------------	------------------	------------------	------------------	------------------	------------------

Total do Órgão:	3.419.620,00	3.590.601,00	3.770.136,00	3.958.641,00	14.738.998,00
------------------------	---------------------	---------------------	---------------------	---------------------	----------------------



PREFEITURA MUNICIPAL DE AQUIDABÃ

Órgãos e Unidades Orçamentárias Responsáveis por Programa e Ações de Governo

PPA 2022 / 2025

Órgão: 17000 - PREFEITURA MUNICIPAL DE AQUIDABÃ

Unid. Orçamentária: 17002 - GABINETE DO PREFEITO

Programa/Ação	Valor Orçamentário				Total
	2022	2023	2024	2025	
0031 - ORGANIZAÇÃO E MODERNIZAÇÃO DA GESTÃO INSTITUCIONAL					
2002 - MANUTENÇÃO DO GABINETE DO PREFEITO	1.257.000,00	1.319.850,00	1.385.843,00	1.455.135,00	5.417.828,00
	1.257.000,00	1.319.850,00	1.385.843,00	1.455.135,00	5.417.828,00
Total da Unidade:	1.257.000,00	1.319.850,00	1.385.843,00	1.455.135,00	5.417.828,00



PREFEITURA MUNICIPAL DE AQUIDABÃ

Órgãos e Unidades Orçamentárias Responsáveis por Programa e Ações de Governo

PPA 2022 / 2025

Órgão: 17000 - PREFEITURA MUNICIPAL DE AQUIDABÃ

Unid. Orçamentária: 17003 - PROCURADORIA GERAL DO MUNICÍPIO

Programa/Ação	Valor Orçamentário				Total
	2022	2023	2024	2025	
0039 - ENCARGOS SOCIAIS E DEFESA JURIDICA DO MUNICIPIO					
1004 - AQUISIÇÃO DE MOBILIÁRIOS E EQUIPAMENTOS PARA PROCURADORIA GERAL DO MUNICÍPIO	500,00	525,00	551,00	579,00	2.155,00
2003 - ATENDIMENTO A PRECATÓRIOS JUDICIAIS	506.000,00	531.300,00	557.865,00	585.758,00	2.180.923,00
2004 - MANUTENÇÃO DA PROCURADORIA GERAL DO MUNICÍPIO	201.210,00	211.271,00	221.834,00	232.926,00	867.241,00
	707.710,00	743.096,00	780.250,00	819.263,00	3.050.319,00
Total da Unidade:	707.710,00	743.096,00	780.250,00	819.263,00	3.050.319,00



PREFEITURA MUNICIPAL DE AQUIDABÃ

Órgãos e Unidades Orçamentárias Responsáveis por Programa e Ações de Governo

PPA 2022 / 2025

Órgão: 17000 - PREFEITURA MUNICIPAL DE AQUIDABÃ

Unid. Orçamentária: 17004 - SECRETARIA MUNICIPAL DE ADMINISTRAÇÃO

Programa/Ação	Valor Orçamentário				Total
	2022	2023	2024	2025	
0031 - ORGANIZAÇÃO E MODERNIZAÇÃO DA GESTÃO INSTITUCIONAL					
2005 - MANUTENÇÃO DA SECRETARIA GERAL DE ADMINISTRAÇÃO	1.777.490,00	1.866.365,00	1.959.683,00	2.057.667,00	7.661.205,00
2007 - MANUTENÇÃO DOS CONSELHOS E FUNDOS MUNICIPAIS	4.500,00	4.725,00	4.961,00	5.209,00	19.395,00
2009 - TREINAMENTO E CAPACITAÇÃO DE SERVIDORES MUNICIPAIS	2.000,00	2.100,00	2.205,00	2.315,00	8.620,00
2081 - CONCURSO PUBLICO	2.000,00	2.100,00	2.205,00	2.315,00	8.620,00
6409 - TERMO DE PARCERIA	10.000,00	10.500,00	11.025,00	11.576,00	43.101,00
6600 - CONSÓRCIO PÚBLICO	1.000,00	1.050,00	1.103,00	1.158,00	4.311,00
	1.796.990,00	1.886.840,00	1.981.182,00	2.080.240,00	7.745.252,00
0032 - INCREMENTANDO OS POTENCIAIS DO MUNICIPIO					
2031 - PROMOÇÃO DO TURISMO LOCAL	2.000,00	2.100,00	2.205,00	2.315,00	8.620,00
	2.000,00	2.100,00	2.205,00	2.315,00	8.620,00
Total da Unidade:	1.798.990,00	1.888.940,00	1.983.387,00	2.082.555,00	7.753.872,00



PREFEITURA MUNICIPAL DE AQUIDABÃ

Órgãos e Unidades Orçamentárias Responsáveis por Programa e Ações de Governo

PPA 2022 / 2025

Órgão: 17000 - PREFEITURA MUNICIPAL DE AQUIDABÃ

Unid. Orçamentária: 17005 - SECRETARIA MUNICIPAL DE FINANÇAS

Programa/Ação	Valor Orçamentário				Total
	2022	2023	2024	2025	
0031 - ORGANIZAÇÃO E MODERNIZAÇÃO DA GESTÃO INSTITUCIONAL					
1006 - AQUISIÇÃO DE MOBILIÁRIOS, EQUIPAMENTOS E VEÍCULOS PARA A SECRETARIA DE FINANÇAS	1.000,00	1.050,00	1.103,00	1.158,00	4.311,00
2010 - MANUTENÇÃO DA SECRETARIA DE FINANÇAS	828.500,00	869.925,00	913.421,00	959.092,00	3.570.938,00
2011 - AMORTIZAÇÃO E ENCARGOS DA DÍVIDA INTERNA	305.000,00	320.250,00	336.263,00	353.076,00	1.314.589,00
2058 - DESPESAS COM PASEP	560.000,00	588.000,00	617.400,00	648.270,00	2.413.670,00
	1.694.500,00	1.779.225,00	1.868.187,00	1.961.596,00	7.303.508,00
0099 - RESERVA DE CONTINGÊNCIA					
6342 - RESERVA DE CONTINGÊNCIA	50.500,00	53.025,00	55.676,00	58.460,00	217.661,00
	50.500,00	53.025,00	55.676,00	58.460,00	217.661,00
Total da Unidade:	1.745.000,00	1.832.250,00	1.923.863,00	2.020.056,00	7.521.169,00



PREFEITURA MUNICIPAL DE AQUIDABÃ

Órgãos e Unidades Orçamentárias Responsáveis por Programa e Ações de Governo

PPA 2022 / 2025

Órgão: 17000 - PREFEITURA MUNICIPAL DE AQUIDABÃ

Unid. Orçamentária: 17006 - SECRETARIA MUNICIPAL DE AGRICULTURA

Programa/Ação	Valor Orçamentário				Total
	2022	2023	2024	2025	
0031 - ORGANIZAÇÃO E MODERNIZAÇÃO DA GESTÃO INSTITUCIONAL					
6404 - PROGRAMA MUNICIPAL DE INCENTIVO AO PRODUTOR RURAL	2.000,00	2.100,00	2.205,00	2.315,00	8.620,00
	2.000,00	2.100,00	2.205,00	2.315,00	8.620,00
0032 - INCREMENTANDO OS POTENCIAIS DO MUNICIPIO					
1012 - CONSTRUÇÃO, REFORMA E/OU AMPLIAÇÃO DE MERCADOS MUNICIPAIS E FEIRAS LIVRES	1.000,00	1.050,00	1.103,00	1.158,00	4.311,00
2012 - MANUTENÇÃO DA SECRETARIA DE AGRICULTURA	374.000,00	392.700,00	412.335,00	432.952,00	1.611.987,00
2056 - AÇÕES VOLTADAS PARA A AGRICULTURA FAMILIAR	500,00	525,00	551,00	579,00	2.155,00
	375.500,00	394.275,00	413.989,00	434.689,00	1.618.453,00
Total da Unidade:	377.500,00	396.375,00	416.194,00	437.004,00	1.627.073,00



PREFEITURA MUNICIPAL DE AQUIDABÃ

Órgãos e Unidades Orçamentárias Responsáveis por Programa e Ações de Governo

PPA 2022 / 2025

Órgão: 17000 - PREFEITURA MUNICIPAL DE AQUIDABÃ

Unid. Orçamentária: 17011 - SECRETARIA MUNICIPAL DE OBRAS E URBANISMO

Programa/Ação	Valor Orçamentário				Total
	2022	2023	2024	2025	
0031 - ORGANIZAÇÃO E MODERNIZAÇÃO DA GESTÃO INSTITUCIONAL					
6441 - IMPLANTAÇÃO DE INFRAESTRUTURA URBANA - PAVIMENTAÇÃO, RECAPEAMENTO ASFÁLTICO E DRENAGEM PLUVIAL	2.500,00	2.625,00	2.756,00	2.894,00	10.775,00
6442 - IMPLANTAÇÃO/MELHORIA DE INFRAESTRUTURA PARA MOBILIDADE URBANA	2.000,00	2.100,00	2.205,00	2.315,00	8.620,00
6444 - IMPLANTAÇÃO E MODERNIZAÇÃO DE INFRAESTRUTURA ESPORTIVA NO MUNICÍPIO	10.500,00	11.025,00	11.576,00	12.155,00	45.256,00
6601 - DEMAIS PROGRAMAS DO GOVERNO FEDERAL, ESTADUAL E MUNICIPAL	7.220,00	7.581,00	7.960,00	8.358,00	31.119,00
	22.220,00	23.331,00	24.497,00	25.722,00	95.770,00
0033 - CONSTRUINDO O MUNICÍPIO					
1028 - CONSTRUÇÃO, REFORMA E/OU AMPLIAÇÃO DE PRAÇA DE EVENTOS	4.500,00	4.725,00	4.961,00	5.209,00	19.395,00
1031 - AQUISIÇÃO DE MOBILIÁRIOS, EQUIPAMENTOS E VEÍCULOS PARA A SECRETARIA	4.500,00	4.725,00	4.961,00	5.209,00	19.395,00
1032 - CONSTRUÇÃO REFORMA E/OU AMPLIAÇÃO DE PRÓPRIOS MUNICIPAIS	500,00	525,00	551,00	579,00	2.155,00
1033 - CONSTRUÇÃO E REFORMA DE ABRIGOS PARA PASSAGEIROS	1.000,00	1.050,00	1.103,00	1.158,00	4.311,00
1034 - AQUISIÇÃO E/OU DESAPROPRIAÇÃO DE IMÓVEIS PARA OBRAS PÚBLICAS	4.500,00	4.725,00	4.961,00	5.209,00	19.395,00
1035 - ABERTURA, RECUPERAÇÃO, ARBORIZAÇÃO E URBANIZAÇÃO E/OU PAVIMENTAÇÃO DE RUAS E AVENIDAS	433.000,00	454.650,00	477.383,00	501.252,00	1.866.285,00
1036 - CONSTRUÇÃO, REFORMA E/OU AMPLIAÇÃO DE PRAÇAS	5.000,00	5.250,00	5.513,00	5.788,00	21.551,00
1037 - CONSTRUÇÃO, REFORMA DE OBRAS DART	4.500,00	4.725,00	4.961,00	5.209,00	19.395,00
1038 - CONSTRUÇÃO, REFORMA E/OU AMPLIAÇÃO DE AGROINDÚSTRIAS	2.000,00	2.100,00	2.205,00	2.315,00	8.620,00
1039 - CONSTRUÇÃO E/OU REFORMA DE LAVANDERIAS COMUNITÁRIAS	2.000,00	2.100,00	2.205,00	2.315,00	8.620,00
1041 - CONSTRUÇÃO DE SANITÁRIOS DOMICILIARES	2.000,00	2.100,00	2.205,00	2.315,00	8.620,00
1042 - REFORMA E/OU AMPLIAÇÃO DE CEMITÉRIOS	1.000,00	1.050,00	1.103,00	1.158,00	4.311,00
1043 - CONSTRUÇÃO, REFORMA E/OU AMPLIAÇÃO DE UNIDADES HABITACIONAIS	2.000,00	2.100,00	2.205,00	2.315,00	8.620,00
1044 - CONSTRUÇÃO E/OU RECUPERAÇÃO DE REDES DE SANEAMENTO	2.000,00	2.100,00	2.205,00	2.315,00	8.620,00
1045 - EXPANSÃO DA REDE ELÉTRICA	1.500,00	1.575,00	1.654,00	1.736,00	6.465,00
1046 - CONSTRUÇÃO, RECUPERAÇÃO E/OU PAVIMENTAÇÃO DE ESTRADAS	164.000,00	172.200,00	180.810,00	189.851,00	706.861,00
2033 - MANUTENÇÃO A SECRETARIA DE OBRAS E SERVIÇOS URBANOS	3.977.000,00	4.175.850,00	4.384.643,00	4.603.875,00	17.141.368,00
2034 - MANUTENÇÃO DE SERVIÇOS PÚBLICOS DIVERSOS	652.000,00	684.600,00	718.830,00	754.772,00	2.810.202,00
2035 - MANUTENÇÃO DE LIMPEZA PÚBLICA	407.500,00	427.875,00	449.269,00	471.732,00	1.756.376,00
2083 - CONSORCIO PUBLICO	30.000,00	31.500,00	33.075,00	34.729,00	129.304,00
6305 - MANUTENÇÃO DE SERVIÇOS DE ROÇAGENS EM ESTRADAS VICINAIS	5.500,00	5.775,00	6.064,00	6.367,00	23.706,00
6569 - CONSTRUÇÃO DE PONTES	1.500,00	1.575,00	1.654,00	1.736,00	6.465,00
	5.707.500,00	5.992.875,00	6.292.521,00	6.607.144,00	24.600.040,00
0034 - INCENTIVO A CULT.,ESP.E LAZER-SAUDE E QUALIDADE DE VIDA					
1030 - CONSTRUÇÃO, REFORMA E/OU AMPLIAÇÃO DE QUADRAS POLIESPORTIVA	3.500,00	3.675,00	3.859,00	4.052,00	15.086,00
	3.500,00	3.675,00	3.859,00	4.052,00	15.086,00
0036 - ASSIST.SOCIAL E CIDADANIA C/ DESTAQUE A POP. MAIS VULNERAVEL					
1069 - IMPLANTAÇÃO DE PROJETOS DE ACESSIBILIDADE PARA PESSOAS COM DEFICIÊNCIA - PcD	1.000,00	1.050,00	1.103,00	1.158,00	4.311,00
	1.000,00	1.050,00	1.103,00	1.158,00	4.311,00

Total da Unidade:	5.734.220,00	6.020.931,00	6.321.980,00	6.638.076,00	24.715.207,00
--------------------------	---------------------	---------------------	---------------------	---------------------	----------------------



PREFEITURA MUNICIPAL DE AQUIDABÃ

Órgãos e Unidades Orçamentárias Responsáveis por Programa e Ações de Governo

PPA 2022 / 2025

Órgão: 17000 - PREFEITURA MUNICIPAL DE AQUIDABÃ

Unid. Orçamentária: 17015 - SECRETARIA MUNICIPAL DE CONTROLE INTERNO

Programa/Ação	Valor Orçamentário				Total
	2022	2023	2024	2025	
0031 - ORGANIZAÇÃO E MODERNIZAÇÃO DA GESTÃO INSTITUCIONAL					
1055 - AQUISIÇÃO DE MOBILIÁRIOS, EQUIPAMENTOS E VEÍCULOS PARA A SECRETARIA DE CONTROLE INTERNO	1.000,00	1.050,00	1.103,00	1.158,00	4.311,00
2054 - MANUTENÇÃO DA SECRETARIA DE CONTROLE INTERNO	222.500,00	233.625,00	245.306,00	257.572,00	959.003,00
	223.500,00	234.675,00	246.409,00	258.730,00	963.314,00
Total da Unidade:	223.500,00	234.675,00	246.409,00	258.730,00	963.314,00



PREFEITURA MUNICIPAL DE AQUIDABÃ

Órgãos e Unidades Orçamentárias Responsáveis por Programa e Ações de Governo

PPA 2022 / 2025

Órgão: 17000 - PREFEITURA MUNICIPAL DE AQUIDABÃ

Unid. Orçamentária: 17016 - SECRETARIA MUNICIPAL DE ARTICULAÇÃO POLITICA

Programa/Ação	Valor Orçamentário				Total
	2022	2023	2024	2025	
0031 - ORGANIZAÇÃO E MODERNIZAÇÃO DA GESTÃO INSTITUCIONAL					
1070 - AQUISIÇÃO DE MOBILIÁRIOS E EQUIPAMENTOS PARA PROCURADORIA GERAL DO MUNICÍPIO	500,00	525,00	551,00	579,00	2.155,00
2084 - MANUTENÇÃO DA SECRETARIA MUNICIPAL DE ARTICULAÇÃO POLITICA	226.000,00	237.300,00	249.165,00	261.623,00	974.088,00
	226.500,00	237.825,00	249.716,00	262.202,00	976.243,00
Total da Unidade:	226.500,00	237.825,00	249.716,00	262.202,00	976.243,00



PREFEITURA MUNICIPAL DE AQUIDABÃ

Órgãos e Unidades Orçamentárias Responsáveis por Programa e Ações de Governo

PPA 2022 / 2025

Órgão: 17000 - PREFEITURA MUNICIPAL DE AQUIDABÃ

Unid. Orçamentária: 17017 - GABINETE DO VICE PREFEITO

Programa/Ação	Valor Orçamentário				Total
	2022	2023	2024	2025	
0031 - ORGANIZAÇÃO E MODERNIZAÇÃO DA GESTÃO INSTITUCIONAL					
1071 - AQUISIÇÃO DE MOBILIÁRIOS, EQUIPAMENTOS E VEÍCULOS PARA O GABINETE DO VICE PREFEITO	500,00	525,00	551,00	579,00	2.155,00
2085 - MANUTENÇÃO DO GABINETE DO VICE PREFEITO	203.000,00	213.150,00	223.808,00	234.998,00	874.956,00
	203.500,00	213.675,00	224.359,00	235.577,00	877.111,00

Total da Unidade:	203.500,00	213.675,00	224.359,00	235.577,00	877.111,00
--------------------------	-------------------	-------------------	-------------------	-------------------	-------------------



PREFEITURA MUNICIPAL DE AQUIDABÃ

Órgãos e Unidades Orçamentárias Responsáveis por Programa e Ações de Governo

PPA 2022 / 2025

Órgão: 17000 - PREFEITURA MUNICIPAL DE AQUIDABÃ

Unid. Orçamentária: 17020 - FUNDO MUNICIPAL DE EDUCAÇÃO BÁSICA - FUNDEB

Programa/Ação	Valor Orçamentário				Total
	2022	2023	2024	2025	
0035 - DESPERTANDO O SABER					
1023 - CONSTRUÇÃO, REFORMA E/OU AMPLIAÇÃO DE UNIDADES DO FUNDEB - ENSINO FUNDAMENTAL	50.000,00	52.500,00	55.125,00	57.881,00	215.506,00
1025 - CONSTRUÇÃO, REFORMA E/OU AMPLIAÇÃO DE UNIDADES DO FUNDEB - EDUCAÇÃO INFANTIL	500,00	525,00	551,00	579,00	2.155,00
1026 - AQUISIÇÃO DE MOBILIÁRIOS, EQUIPAMENTOS E VEÍCULOS PARA O FUNDEB - EDUCAÇÃO INFANTIL	20.000,00	21.000,00	22.050,00	23.153,00	86.203,00
2028 - MANUTENÇÃO DO FUNDEB - ENSINO FUNDAMENTAL	3.883.000,00	4.077.150,00	4.281.008,00	4.495.058,00	16.736.216,00
2029 - MANUTENÇÃO DO FUNDEB - EDUCAÇÃO INFANTIL	66.500,00	69.825,00	73.316,00	76.982,00	286.623,00
2299 - REMUNERAÇÃO DOS PROFISSIONAIS DA EDUCAÇÃO BÁSICA COM RECURSOS DO FUNDEB - ENSINO FUNDAMENTAL	15.473.000,00	16.246.650,00	17.058.983,00	17.911.932,00	66.690.565,00
4299 - RENUMERAÇÃO DOS PROFISSIONAIS DA EDUCAÇÃO BÁSICA COM RECURSOS DO FUNDEB - EDUCAÇÃO INFANTIL	312.500,00	328.125,00	344.531,00	361.758,00	1.346.914,00
6299 - RENUMERAÇÃO DOS PROFISSIONAIS COM RECURSOS DO FUNDEB - EJA	234.000,00	245.700,00	257.985,00	270.884,00	1.008.569,00
	20.039.500,00	21.041.475,00	22.093.549,00	23.198.227,00	86.372.751,00

Total da Unidade:	20.039.500,00	21.041.475,00	22.093.549,00	23.198.227,00	86.372.751,00
--------------------------	----------------------	----------------------	----------------------	----------------------	----------------------



PREFEITURA MUNICIPAL DE AQUIDABÃ

Órgãos e Unidades Orçamentárias Responsáveis por Programa e Ações de Governo

PPA 2022 / 2025

Órgão: 17000 - PREFEITURA MUNICIPAL DE AQUIDABÃ

Unid. Orçamentária: 17023 - FUNDO MUNICIPAL DE DESENVOLVIMENTO DE AQUIDABÃ

Programa/Ação	Valor Orçamentário				Total
	2022	2023	2024	2025	
0031 - ORGANIZAÇÃO E MODERNIZAÇÃO DA GESTÃO INSTITUCIONAL					
6380 - PROGRAMA NOVO TEMPO	4.500,00	4.725,00	4.961,00	5.209,00	19.395,00
	4.500,00	4.725,00	4.961,00	5.209,00	19.395,00
Total da Unidade:	4.500,00	4.725,00	4.961,00	5.209,00	19.395,00



PREFEITURA MUNICIPAL DE AQUIDABÃ

Órgãos e Unidades Orçamentárias Responsáveis por Programa e Ações de Governo

PPA 2022 / 2025

Órgão: 17000 - PREFEITURA MUNICIPAL DE AQUIDABÃ

Unid. Orçamentária: 17024 - FUNDO MUNICIPAL DE EDUCAÇÃO

Programa/Ação	Valor Orçamentário				Total
	2022	2023	2024	2025	
0031 - ORGANIZAÇÃO E MODERNIZAÇÃO DA GESTÃO INSTITUCIONAL					
1017 - AQUISIÇÃO DE MOBILIÁRIOS, EQUIPAMENTOS E VEÍCULOS PARA O ENSINO FUNDAMENTAL	282.725,00	296.861,00	311.704,00	327.290,00	1.218.580,00
1021 - AQUISIÇÃO DE MOBILIÁRIOS, EQUIPAMENTOS E VEÍCULOS PARA A EDUCAÇÃO INFANTIL	50.000,00	52.500,00	55.125,00	57.881,00	215.506,00
1022 - CONSTRUÇÃO DE UNIDADES DA EDUCAÇÃO INFANTIL	500,00	525,00	551,00	579,00	2.155,00
1058 - CONSTRUÇÃO, REFORMA E/OU AMPLIAÇÃO DE CRECHES	1.500,00	1.575,00	1.654,00	1.736,00	6.465,00
1062 - IMPLANTAÇÃO DE PROJETOS DE ACESSIBILIDADE PARA PESSOAS COM DEFICIÊNCIA - PcD	5.000,00	5.250,00	5.513,00	5.788,00	21.551,00
1072 - PROGRAMA CAMINHO DA ESCOLA	33.000,00	34.650,00	36.383,00	38.202,00	142.235,00
2016 - MANUTENÇÃO DA SECRETARIA DE EDUCAÇÃO	1.008.000,00	1.058.400,00	1.111.320,00	1.166.886,00	4.344.606,00
2018 - CAPACITAÇÃO DOS PROFISSIONAIS DO MAGISTÉRIO E SERVIDORES DA EDUCAÇÃO	186.400,00	195.720,00	205.506,00	215.781,00	803.407,00
2019 - APOIO A ESTUDANTES	500,00	525,00	551,00	579,00	2.155,00
2023 - AÇÕES DESENVOLVIDAS COM O SALÁRIO EDUCAÇÃO	544.500,00	571.725,00	600.311,00	630.327,00	2.346.863,00
2024 - MANUTENÇÃO DO TRANSPORTE ESCOLAR	1.352.000,00	1.419.600,00	1.490.580,00	1.565.109,00	5.827.289,00
2057 - PROGRAMA DINHEIRO DIRETO DA ESCOLA - PDDE	6.000,00	6.300,00	6.615,00	6.946,00	25.861,00
6353 - PNAE - ALIMENTAÇÃO ESCOLAR QUILOMBOLA	40.000,00	42.000,00	44.100,00	46.305,00	172.405,00
6354 - PNAE - ALIMENTAÇÃO ESCOLAR - AEE	90.000,00	94.500,00	99.225,00	104.186,00	387.911,00
	3.600.125,00	3.780.131,00	3.969.138,00	4.167.595,00	15.516.989,00
0033 - CONSTRUINDO O MUNICÍPIO					
1018 - CONSTRUÇÃO, REFORMA E/OU AMPLIAÇÃO DE UNIDADES DO ENSINO FUNDAMENTAL	11.000,00	11.550,00	12.128,00	12.734,00	47.412,00
	11.000,00	11.550,00	12.128,00	12.734,00	47.412,00
0034 - INCENTIVO A CULT.,ESP.E LAZER-SAUDE E QUALIDADE DE VIDA					
2027 - MANUTENÇÃO E DESENVOLVIMENTO DE ATIVIDADES CULTURAIS E ARTÍSTICAS	7.500,00	7.875,00	8.269,00	8.682,00	32.326,00
6329 - MANUTENÇÃO DE ALIMENTAÇÃO ESCOLAR - CRECHE	300.500,00	315.525,00	331.301,00	347.866,00	1.295.192,00
6330 - MANUTENÇÃO DE ALIMENTAÇÃO ESCOLAR - EJA	250.000,00	262.500,00	275.625,00	289.406,00	1.077.531,00
6331 - MANUTENÇÃO DE ALIMENTAÇÃO ESCOLAR - ENSINO FUNDAMENTAL	423.360,00	444.528,00	466.754,00	490.092,00	1.824.734,00
6332 - MANUTENÇÃO DE ALIMENTAÇÃO ESCOLAR - PRÉ ESCOLAR	70.000,00	73.500,00	77.175,00	81.034,00	301.709,00
	1.051.360,00	1.103.928,00	1.159.124,00	1.217.080,00	4.531.492,00
0035 - DESPERTANDO O SABER					
2021 - MANUTENÇÃO E DESENVOLVIMENTO DO ENSINO FUNDAMENTAL	3.278.000,00	3.441.900,00	3.613.995,00	3.794.695,00	14.128.590,00
2025 - MANUTENÇÃO E DESENVOLVIMENTO DA EDUCAÇÃO INFANTIL	627.100,00	658.455,00	691.378,00	725.947,00	2.702.880,00
6304 - DEMAIS PROGRAMAS DOS GOVERNOS ESTADUAL E/OU FEDERAL	145.600,00	152.880,00	160.524,00	168.550,00	627.554,00
6310 - MANUTENÇÃO BRASIL CARINHOSO - APOIO A CRECHE	42.400,00	44.520,00	46.746,00	49.083,00	182.749,00
6603 - MANUTENÇÃO DA EDUCAÇÃO ESPECIAL	74.400,00	78.120,00	82.026,00	86.127,00	320.673,00
	4.167.500,00	4.375.875,00	4.594.669,00	4.824.402,00	17.962.446,00
0036 - ASSIST.SOCIAL E CIDADANIA C/ DESTAQUE A POP. MAIS VULNERAVEL					
2082 - MANUTENÇÃO DOS CONSELHOS VINCULADOS A SECRETARIA DE EDUCAÇÃO	3.500,00	3.675,00	3.859,00	4.052,00	15.086,00
	3.500,00	3.675,00	3.859,00	4.052,00	15.086,00
Total da Unidade:	8.833.485,00	9.275.159,00	9.738.918,00	10.225.863,00	38.073.425,00



PREFEITURA MUNICIPAL DE AQUIDABÃ

Órgãos e Unidades Orçamentárias Responsáveis por Programa e Ações de Governo

PPA 2022 / 2025

Total do Órgão:	41.151.405,00	43.208.976,00	45.369.429,00	47.637.897,00	177.367.707,00
------------------------	----------------------	----------------------	----------------------	----------------------	-----------------------

Total Geral:	56.000.000,00	58.800.002,00	61.740.010,00	64.827.009,00	241.367.021,00
---------------------	----------------------	----------------------	----------------------	----------------------	-----------------------



ESTADO DE SERGIPE
PREFEITURA MUNICIPAL DE AQUIDABÃ
Programas Temáticos (Finalísticos)

PPA 2022 / 2025

Programa: 0007 - SAÚDE E HUMANIZAÇÃO DO ATENDIMENTO AO CIDADÃO

Ação	Produto / Unidade	Tipo	Meta	2022	2023	2024	2025	Total
6500 - ENFRENTAMENTO DA EMERGÊNCIA - COVID 19	UNIDADE	A	<i>Física</i> <i>Financeira R\$</i>	50.000,00	52.500,00	55.125,00	57.881,00	215.506,00
6560 - PROGRAMA MELHOR EM CASA	UNIDADE	A	<i>Física</i> <i>Financeira R\$</i>	10.600,00	11.130,00	11.687,00	12.271,00	45.688,00
Total Física								8
Total Financeira R\$				60.600,00	63.630,00	66.812,00	70.152,00	261.194,00



ESTADO DE SERGIPE
PREFEITURA MUNICIPAL DE AQUIDABÃ
Programas Temáticos (Finalísticos)

Programa: 0031 - ORGANIZAÇÃO E MODERNIZAÇÃO DA GESTÃO INSTITUCIONAL

Ação	Produto / Unidade	Tipo	Meta	2022	2023	2024	2025	Total
1006 - AQUISIÇÃO DE MOBILIÁRIOS, EQUIPAMENTOS E VEÍCULOS PARA A SECRETARIA DE FINANÇAS	UNIDADE	P	Física Financeira R\$	1.000,00	1.050,00	1.103,00	1.158,00	4.311,00
1017 - AQUISIÇÃO DE MOBILIÁRIOS, EQUIPAMENTOS E VEÍCULOS PARA O ENSINO FUNDAMENTAL	UNIDADE	P	Física Financeira R\$	282.725,00	296.861,00	311.704,00	327.290,00	1.218.580,00
1021 - AQUISIÇÃO DE MOBILIÁRIOS, EQUIPAMENTOS E VEÍCULOS PARA A EDUCAÇÃO INFANTIL	UNIDADE	P	Física Financeira R\$	50.000,00	52.500,00	55.125,00	57.881,00	215.506,00
1022 - CONSTRUÇÃO DE UNIDADES DA EDUCAÇÃO INFANTIL	EDUC INFANTIL / POR 1.000	P	Física Financeira R\$	500,00	525,00	551,00	579,00	2.155,00
1055 - AQUISIÇÃO DE MOBILIÁRIOS, EQUIPAMENTOS E VEÍCULOS PARA A SECRETARIA DE CONTROLE INTERNO	UNIDADE	P	Física Financeira R\$	1.000,00	1.050,00	1.103,00	1.158,00	4.311,00
1058 - CONSTRUÇÃO, REFORMA E/OU AMPLIAÇÃO DE CRECHES	EDUCAÇÃO INFANTIL / POR 1.000	P	Física Financeira R\$	1.500,00	1.575,00	1.654,00	1.736,00	6.465,00
1062 - IMPLANTAÇÃO DE PROJETOS DE ACESSIBILIDADE PARA PESSOAS COM DEFICIÊNCIA - PcD	UNIDADE	P	Física Financeira R\$	5.000,00	5.250,00	5.513,00	5.788,00	21.551,00
1070 - AQUISIÇÃO DE MOBILIÁRIOS E EQUIPAMENTOS PARA PROCURADORIA GERAL DO MUNICÍPIO	UNIDADE	P	Física Financeira R\$	500,00	525,00	551,00	579,00	2.155,00
1071 - AQUISIÇÃO DE MOBILIÁRIOS, EQUIPAMENTOS E VEÍCULOS PARA O GABINETE DO VICE PREFEITO	UNIDADE	P	Física Financeira R\$	500,00	525,00	551,00	579,00	2.155,00
1072 - PROGRAMA CAMINHO DA ESCOLA	UNIDADE	P	Física Financeira R\$	33.000,00	34.650,00	36.383,00	38.202,00	142.235,00
1309 - AQUISIÇÃO DE EQUIPAMENTOS, MOBILIÁRIOS E VEÍCULOS	UNIDADE	P	Física Financeira R\$	20.000,00	21.000,00	22.050,00	23.153,00	86.203,00
2002 - MANUTENÇÃO DO GABINETE DO PREFEITO	UNIDADE	A	Física Financeira R\$	1.257.000,00	1.319.850,00	1.385.843,00	1.455.135,00	5.417.828,00
2005 - MANUTENÇÃO DA SECRETARIA GERAL DE ADMINISTRAÇÃO	UNIDADE	A	Física Financeira R\$	1.901.490,00	1.996.565,00	2.096.393,00	2.201.212,00	8.195.660,00
2007 - MANUTENÇÃO DOS CONSELHOS E FUNDOS MUNICIPAIS	UNIDADE	A	Física Financeira R\$	4.500,00	4.725,00	4.961,00	5.209,00	19.395,00
2009 - TREINAMENTO E CAPACITAÇÃO DE SERVIDORES MUNICIPAIS	UNIDADE	A	Física Financeira R\$	2.000,00	2.100,00	2.205,00	2.315,00	8.620,00
2010 - MANUTENÇÃO DA SECRETARIA DE FINANÇAS	UNIDADE	A	Física Financeira R\$	828.500,00	869.925,00	913.421,00	959.092,00	3.570.938,00
2011 - AMORTIZAÇÃO E ENCARGOS DA DÍVIDA INTERNA	UNIDADE	A	Física Financeira R\$	305.000,00	320.250,00	336.263,00	353.076,00	1.314.589,00
2016 - MANUTENÇÃO DA SECRETARIA DE EDUCAÇÃO	UNIDADE	A	Física Financeira R\$	988.000,00	1.037.400,00	1.089.270,00	1.143.734,00	4.258.404,00
2018 - CAPACITAÇÃO DOS PROFISSIONAIS DO MAGISTÉRIO E SERVIDORES DA EDUCAÇÃO	UNIDADE	A	Física Financeira R\$	186.400,00	195.720,00	205.506,00	215.781,00	803.407,00



ESTADO DE SERGIPE
PREFEITURA MUNICIPAL DE AQUIDABÃ
Programas Temáticos (Finalísticos)

Anexo I - Programas do PPA

PPA 2022 / 2025

Programa:		0031 - ORGANIZAÇÃO E MODERNIZAÇÃO DA GESTÃO INSTITUCIONAL						
2019 - APOIO A ESTUDANTES	UNIDADE	A	Física					4
			Financeira R\$	500,00	525,00	551,00	579,00	2.155,00
2023 - AÇÕES DESENVOLVIDAS COM O SALÁRIO EDUCAÇÃO	UNIDADE	A	Física					4
			Financeira R\$	460.500,00	483.525,00	507.701,00	533.086,00	1.984.812,00
2024 - MANUTENÇÃO DO TRANSPORTE ESCOLAR	UNIDADE	A	Física					4
			Financeira R\$	1.382.000,00	1.451.100,00	1.523.655,00	1.599.838,00	5.956.593,00
2054 - MANUTENÇÃO DA SECRETARIA DE CONTROLE INTERNO	UNIDADE	A	Física					4
			Financeira R\$	222.500,00	233.625,00	245.306,00	257.572,00	959.003,00
2057 - PROGRAMA DINHEIRO DIRETO DA ESCOLA - PDDE	UNIDADE	A	Física					4
			Financeira R\$	6.000,00	6.300,00	6.615,00	6.946,00	25.861,00
2058 - DESPESAS COM PASEP	UNIDADE	A	Física					4
			Financeira R\$	560.000,00	588.000,00	617.400,00	648.270,00	2.413.670,00
2078 - CONCURSO PÚBLICO	UNIDADE	A	Física					4
			Financeira R\$	2.500,00	2.625,00	2.756,00	2.894,00	10.775,00
2081 - CONCURSO PUBLICO	UNIDADE	A	Física					4
			Financeira R\$	2.000,00	2.100,00	2.205,00	2.315,00	8.620,00
2084 - MANUTENÇÃO DA SECRETARIA MUNICIPAL DE ARTICULAÇÃO POLITICA	UNIDADE	A	Física					4
			Financeira R\$	226.000,00	237.300,00	249.165,00	261.623,00	974.088,00
2085 - MANUTENÇÃO DO GABINETE DO VICE PREFEITO	UNIDADE	A	Física					4
			Financeira R\$	203.000,00	213.150,00	223.808,00	234.998,00	874.956,00
6353 - PNAE - ALIMENTAÇÃO ESCOLAR QUILOMBOLA	UNIDADE	A	Física					4
			Financeira R\$	40.000,00	42.000,00	44.100,00	46.305,00	172.405,00
6354 - PNAE - ALIMENTAÇÃO ESCOLAR - AEE	UNIDADE	A	Física					4
			Financeira R\$	90.000,00	94.500,00	99.225,00	104.186,00	387.911,00
6361 - COFINANCIAMENTO ESTADUAL PARA O PSB - PROTEÇÃO SOCIAL BÁSICA	UNIDADE	A	Física					4
			Financeira R\$	5.500,00	5.775,00	6.064,00	6.367,00	23.706,00
6362 - COFINANCIAMENTO ESTADUAL PARA AS AÇÕES DE PROTEÇÃO SOCIAL ESPECIAL - PSE DE MÉDIA COMPLEXIDADE	UNIDADE	A	Física					4
			Financeira R\$	4.000,00	4.200,00	4.410,00	4.631,00	17.241,00
6363 - FORTALECIMENTO DO CONTROLE SOCIAL DO PBF	UNIDADE	A	Física					4
			Financeira R\$	6.000,00	6.300,00	6.615,00	6.946,00	25.861,00
6365 - MANUTENÇÃO DO CONSELHO MUNICIPAL DE SAÚDE	UNIDADE	A	Física					4
			Financeira R\$	4.000,00	4.200,00	4.410,00	4.631,00	17.241,00
6366 - CONSÓRCIO PUBLICO	UNIDADE	A	Física					4
			Financeira R\$	500,00	525,00	551,00	579,00	2.155,00
6368 - ESTRUTURAÇÃO DA REDE DE SERVIÇOS DE PROTEÇÃO SOCIAL BÁSICA	UNIDADE	A	Física					4
			Financeira R\$	1.000,00	1.050,00	1.103,00	1.158,00	4.311,00
6369 - CONSTRUÇÃO DO CRAS	UNIDADE	A	Física					4
			Financeira R\$	52.100,00	54.705,00	57.440,00	60.312,00	224.557,00
6380 - PROGRAMA NOVO TEMPO	UNIDADE	A	Física					4
			Financeira R\$	4.500,00	4.725,00	4.961,00	5.209,00	19.395,00
6390 - CONCURSO PÚBLICO	UNIDADE	A	Física					4
			Financeira R\$	4.000,00	4.200,00	4.410,00	4.631,00	17.241,00



ESTADO DE SERGIPE
PREFEITURA MUNICIPAL DE AQUIDABÃ
Programas Temáticos (Finalísticos)

PPA 2022 / 2025

Programa:		0031 - ORGANIZAÇÃO E MODERNIZAÇÃO DA GESTÃO INSTITUCIONAL						
6395 - FORTALECIMENTO DO CONTROLE SOCIAL DO SUAS	UNIDADE	A	<i>Física</i>					4
			<i>Financeira R\$</i>	9.000,00	9.450,00	9.923,00	10.419,00	38.792,00
6396 - CONSTRUÇÃO, REFORMA E/OU AMPLIAÇÃO DO CENTRO SOCIAL	UNIDADE	A	<i>Física</i>					4
			<i>Financeira R\$</i>	11.500,00	12.075,00	12.679,00	13.313,00	49.567,00
6397 - CONSTRUÇÃO, REFORMA E/OU AMPLIAÇÃO DA SECRETARIA MUNICIPAL DE ASSISTÊNCIA SOCIAL	UNIDADE	A	<i>Física</i>					4
			<i>Financeira R\$</i>	51.500,00	54.075,00	56.779,00	59.618,00	221.972,00
6398 - CONSTRUÇÃO, REFORMA E/OU AMPLIAÇÃO DA SEDE DOS CONSELHOS DA ASSISTÊNCIA SOCIAL	UNIDADE	A	<i>Física</i>					4
			<i>Financeira R\$</i>	11.500,00	12.075,00	12.679,00	13.313,00	49.567,00
6399 - PROGRAMAS E PROJETOS DE SEGURANÇA ALIMENTAR E NUTRICIONAL	UNIDADE	A	<i>Física</i>					4
			<i>Financeira R\$</i>	2.500,00	2.625,00	2.756,00	2.894,00	10.775,00
6400 - ESTRUTURAÇÃO DA REDE DE SERVIÇOS DE PROTEÇÃO SOCIAL ESPECIAL	UNIDADE	A	<i>Física</i>					4
			<i>Financeira R\$</i>	11.500,00	12.075,00	12.679,00	13.313,00	49.567,00
6401 - PROGRAMA BPC NA ESCOLA	UNIDADE	A	<i>Física</i>					4
			<i>Financeira R\$</i>	2.000,00	2.100,00	2.205,00	2.315,00	8.620,00
6402 - BLOCO DA GESTÃO DO PROGRAMA BOLSA FAMÍLIA E CADASTRO ÚNICO	UNIDADE	A	<i>Física</i>					4
			<i>Financeira R\$</i>	9.000,00	9.450,00	9.923,00	10.419,00	38.792,00
6403 - AÇÕES VOLTADAS A CRIANÇA E AO ADOLESCENTE EM SITUAÇÃO DE RISCO	UNIDADE	A	<i>Física</i>					4
			<i>Financeira R\$</i>	7.000,00	7.350,00	7.718,00	8.103,00	30.171,00
6404 - PROGRAMA MUNICIPAL DE INCENTIVO AO PRODUTOR RURAL	UNIDADE	A	<i>Física</i>					4
			<i>Financeira R\$</i>	2.000,00	2.100,00	2.205,00	2.315,00	8.620,00
6409 - TERMO DE PARCERIA	UNIDADE	A	<i>Física</i>					4
			<i>Financeira R\$</i>	10.000,00	10.500,00	11.025,00	11.576,00	43.101,00
6441 - IMPLANTAÇÃO DE INFRAESTRUTURA URBANA - PAVIMENTAÇÃO, RECAPEAMENTO ASFÁLTICO E DRENAGEM PLUVIAL	UNIDADE	A	<i>Física</i>					4
			<i>Financeira R\$</i>	2.500,00	2.625,00	2.756,00	2.894,00	10.775,00
6442 - IMPLANTAÇÃO/MELHORIA DE INFRAESTRUTURA PARA MOBILIDADE URBANA	UNIDADE	A	<i>Física</i>					4
			<i>Financeira R\$</i>	2.000,00	2.100,00	2.205,00	2.315,00	8.620,00
6443 - CONSTRUÇÃO DA ACADÊMIA DA SAÚDE	UNIDADE	A	<i>Física</i>					4
			<i>Financeira R\$</i>	20.000,00	21.000,00	22.050,00	23.153,00	86.203,00
6444 - IMPLANTAÇÃO E MODERNIZAÇÃO DE INFRAESTRUTURA ESPORTIVA NO MUNICÍPIO	UNIDADE	A	<i>Física</i>					4
			<i>Financeira R\$</i>	10.500,00	11.025,00	11.576,00	12.155,00	45.256,00
6600 - CONSÓRCIO PÚBLICO	UNIDADE	A	<i>Física</i>					4
			<i>Financeira R\$</i>	1.000,00	1.050,00	1.103,00	1.158,00	4.311,00
6601 - DEMAIS PROGRAMAS DO GOVERNO FEDERAL, ESTADUAL E MUNICIPAL	UNIDADE	A	<i>Física</i>					4
			<i>Financeira R\$</i>	7.220,00	7.581,00	7.960,00	8.358,00	31.119,00
Total Física								228
Total Financeira R\$				9.315.935,00	9.781.732,00	10.270.822,00	10.784.364,00	40.152.853,00



ESTADO DE SERGIPE
PREFEITURA MUNICIPAL DE AQUIDABÃ
Programas Temáticos (Finalísticos)

PPA 2022 / 2025

Programa: 0032 - INCREMENTANDO OS POTENCIAIS DO MUNICIPIO

Ação	Produto / Unidade	Tipo	Meta	2022	2023	2024	2025	Total
1012 - CONSTRUÇÃO, REFORMA E/OU AMPLIAÇÃO DE MERCADOS MUNICIPAIS E FEIRAS LIVRES	UNIDADE	P	Física Financeira R\$	1.000,00	1.050,00	1.103,00	1.158,00	4.311,00
2012 - MANUTENÇÃO DA SECRETARIA DE AGRICULTURA	UNIDADE	A	Física Financeira R\$	374.000,00	392.700,00	412.335,00	432.952,00	1.611.987,00
2031 - PROMOÇÃO DO TURISMO LOCAL	UNIDADE	A	Física Financeira R\$	2.000,00	2.100,00	2.205,00	2.315,00	8.620,00
2056 - AÇÕES VOLTADAS PARA A AGRICULTURA FAMILIAR	UNIDADE	A	Física Financeira R\$	500,00	525,00	551,00	579,00	2.155,00
Total Física								16
Total Financeira R\$				377.500,00	396.375,00	416.194,00	437.004,00	1.627.073,00



ESTADO DE SERGIPE
PREFEITURA MUNICIPAL DE AQUIDABÃ
Programas Temáticos (Finalísticos)

Programa: 0033 - CONSTRUINDO O MUNICIPIO

Ação	Produto / Unidade	Tipo	Meta	2022	2023	2024	2025	Total
1018 - CONSTRUÇÃO, REFORMA E/OU AMPLIAÇÃO DE UNIDADES DO ENSINO FUNDAMENTAL	UNIDADE	P	<i>Física</i> <i>Financeira R\$</i>	11.000,00	11.550,00	12.128,00	12.734,00	47.412,00
1028 - CONSTRUÇÃO, REFORMA E/OU AMPLIAÇÃO DE PRAÇA DE EVENTOS	UNIDADE	P	<i>Física</i> <i>Financeira R\$</i>	4.500,00	4.725,00	4.961,00	5.209,00	19.395,00
1031 - AQUISIÇÃO DE MOBILIÁRIOS, EQUIPAMENTOS E VEÍCULOS PARA A SECRETARIA	UNIDADE	P	<i>Física</i> <i>Financeira R\$</i>	4.500,00	4.725,00	4.961,00	5.209,00	19.395,00
1032 - CONSTRUÇÃO REFORMA E/OU AMPLIAÇÃO DE PRÓPRIOS MUNICIPAIS	UNIDADE	P	<i>Física</i> <i>Financeira R\$</i>	500,00	525,00	551,00	579,00	2.155,00
1033 - CONSTRUÇÃO E REFORMA DE ABRIGOS PARA PASSAGEIROS	UNIDADE	P	<i>Física</i> <i>Financeira R\$</i>	1.000,00	1.050,00	1.103,00	1.158,00	4.311,00
1034 - AQUISIÇÃO E/OU DESAPROPRIAÇÃO DE IMÓVEIS PARA OBRAS PÚBLICAS	UNIDADE	P	<i>Física</i> <i>Financeira R\$</i>	4.500,00	4.725,00	4.961,00	5.209,00	19.395,00
1035 - ABERTURA, RECUPERAÇÃO, ARBORIZAÇÃO E URBANIZAÇÃO E/OU PAVIMENTAÇÃO DE RUAS E AVENIDAS	UNIDADE	P	<i>Física</i> <i>Financeira R\$</i>	433.000,00	454.650,00	477.383,00	501.252,00	1.866.285,00
1036 - CONSTRUÇÃO, REFORMA E/OU AMPLIAÇÃO DE PRAÇAS	UNIDADE	P	<i>Física</i> <i>Financeira R\$</i>	5.000,00	5.250,00	5.513,00	5.788,00	21.551,00
1037 - CONSTRUÇÃO, REFORMA DE OBRAS DART	UNIDADE	P	<i>Física</i> <i>Financeira R\$</i>	4.500,00	4.725,00	4.961,00	5.209,00	19.395,00
1038 - CONSTRUÇÃO, REFORMA E/OU AMPLIAÇÃO DE AGROINDÚSTRIAS	UNIDADE	P	<i>Física</i> <i>Financeira R\$</i>	2.000,00	2.100,00	2.205,00	2.315,00	8.620,00
1039 - CONSTRUÇÃO E/OU REFORMA DE LAVANDERIAS COMUNITÁRIAS	UNIDADE	P	<i>Física</i> <i>Financeira R\$</i>	2.000,00	2.100,00	2.205,00	2.315,00	8.620,00
1041 - CONSTRUÇÃO DE SANITÁRIOS DOMICILIARES	UNIDADE	P	<i>Física</i> <i>Financeira R\$</i>	2.000,00	2.100,00	2.205,00	2.315,00	8.620,00
1042 - REFORMA E/OU AMPLIAÇÃO DE GEMITÉRIOS	UNIDADE	P	<i>Física</i> <i>Financeira R\$</i>	1.000,00	1.050,00	1.103,00	1.158,00	4.311,00
1043 - CONSTRUÇÃO, REFORMA E/OU AMPLIAÇÃO DE UNIDADES HABITACIONAIS	UNIDADE	P	<i>Física</i> <i>Financeira R\$</i>	2.000,00	2.100,00	2.205,00	2.315,00	8.620,00
1044 - CONSTRUÇÃO E/OU RECUPERAÇÃO DE REDES DE SANEAMENTO	UNIDADE	P	<i>Física</i> <i>Financeira R\$</i>	2.000,00	2.100,00	2.205,00	2.315,00	8.620,00
1045 - EXPANSÃO DA REDE ELÉTRICA	UNIDADE	P	<i>Física</i> <i>Financeira R\$</i>	1.500,00	1.575,00	1.654,00	1.736,00	6.465,00
1046 - CONSTRUÇÃO, RECUPERAÇÃO E/OU PAVIMENTAÇÃO DE ESTRADAS	UNIDADE	P	<i>Física</i> <i>Financeira R\$</i>	164.000,00	172.200,00	180.810,00	189.851,00	706.861,00
2033 - MANUTENÇÃO A SECRETARIA DE OBRAS E SERVIÇOS URBANOS	UNIDADE	A	<i>Física</i> <i>Financeira R\$</i>	3.977.000,00	4.175.850,00	4.384.643,00	4.603.875,00	17.141.368,00
2034 - MANUTENÇÃO DE SERVIÇOS PÚBLICOS DIVERSOS	UNIDADE	A	<i>Física</i> <i>Financeira R\$</i>	652.000,00	684.600,00	718.830,00	754.772,00	2.810.202,00



ESTADO DE SERGIPE
PREFEITURA MUNICIPAL DE AQUIDABÃ
Programas Temáticos (Finalísticos)

Anexo I - Programas do PPA

PPA 2022 / 2025

Programa:		0033 - CONSTRUINDO O MUNICIPIO							
2035 - MANUTENÇÃO DE LIMPEZA PÚBLICA	UNIDADE	A	<i>Física</i> <i>Financeira R\$</i>	407.500,00	427.875,00	449.269,00	471.732,00	1.756.376,00	4
2083 - CONSORCIO PUBLICO	UNIDADE	A	<i>Física</i> <i>Financeira R\$</i>	30.000,00	31.500,00	33.075,00	34.729,00	129.304,00	4
6305 - MANUTENÇÃO DE SERVIÇOS DE ROÇAGENS EM ESTRADAS VICINAIS	UNIDADE	A	<i>Física</i> <i>Financeira R\$</i>	5.500,00	5.775,00	6.064,00	6.367,00	23.706,00	4
6351 - CONCURSO PÚBLICO	UNIDADE	A	<i>Física</i> <i>Financeira R\$</i>	5.000,00	5.250,00	5.513,00	5.788,00	21.551,00	4
6569 - CONSTRUÇÃO DE PONTES	UNIDADE	A	<i>Física</i> <i>Financeira R\$</i>	1.500,00	1.575,00	1.654,00	1.736,00	6.465,00	4
			Total Física						96
			Total Financeira R\$	5.723.500,00	6.009.675,00	6.310.162,00	6.625.666,00	24.669.003,00	



ESTADO DE SERGIPE
PREFEITURA MUNICIPAL DE AQUIDABÃ
Programas Temáticos (Finalísticos)

PPA 2022 / 2025

Programa: 0034 - INCENTIVO A CULT.,ESP.E LAZER-SAUDE E QUALIDADE DE VIDA

Ação	Produto / Unidade	Tipo	Meta	2022	2023	2024	2025	Total
1030 - CONSTRUÇÃO, REFORMA E/OU AMPLIAÇÃO DE QUADRAS POLIESPORTIVA	UNIDADE	P	<i>Física</i> <i>Financeira R\$</i>	3.500,00	3.675,00	3.859,00	4.052,00	15.086,00
2027 - MANUTENÇÃO E DESENVOLVIMENTO DE ATIVIDADES CULTURAIS E ARTÍSTICAS	UNIDADE	A	<i>Física</i> <i>Financeira R\$</i>	7.500,00	7.875,00	8.269,00	8.682,00	32.326,00
6329 - MANUTENÇÃO DE ALIMENTAÇÃO ESCOLAR - CRECHE	EDUCAÇÃO INFANTIL / POR 1.000	A	<i>Física</i> <i>Financeira R\$</i>	300.500,00	315.525,00	331.301,00	347.866,00	1.295.192,00
6330 - MANUTENÇÃO DE ALIMENTAÇÃO ESCOLAR - EJA	UNIDADE	A	<i>Física</i> <i>Financeira R\$</i>	250.000,00	262.500,00	275.625,00	289.406,00	1.077.531,00
6331 - MANUTENÇÃO DE ALIMENTAÇÃO ESCOLAR - ENSINO FUNDAMENTAL	UNIDADE	A	<i>Física</i> <i>Financeira R\$</i>	423.360,00	444.528,00	466.754,00	490.092,00	1.824.734,00
6332 - MANUTENÇÃO DE ALIMENTAÇÃO ESCOLAR - PRÉ ESCOLAR	EDUCAÇÃO INFANTIL / POR 1.000	A	<i>Física</i> <i>Financeira R\$</i>	70.000,00	73.500,00	77.175,00	81.034,00	301.709,00
Total Física								24
Total Financeira R\$				1.054.860,00	1.107.603,00	1.162.983,00	1.221.132,00	4.546.578,00



ESTADO DE SERGIPE
PREFEITURA MUNICIPAL DE AQUIDABÃ
Programas Temáticos (Finalísticos)

PPA 2022 / 2025

Programa: 0035 - DESPERTANDO O SABER

Ação	Produto / Unidade	Tipo	Meta	2022	2023	2024	2025	Total
1023 - CONSTRUÇÃO, REFORMA E/OU AMPLIAÇÃO DE UNIDADES DO FUNDEB - ENSINO FUNDAMENTAL	UNIDADE	P	<i>Física</i> <i>Financeira R\$</i>	50.000,00	52.500,00	55.125,00	57.881,00	215.506,00
1025 - CONSTRUÇÃO, REFORMA E/OU AMPLIAÇÃO DE UNIDADES DO FUNDEB - EDUCAÇÃO INFANTIL	EDUC INF / POR 1.000	P	<i>Física</i> <i>Financeira R\$</i>	500,00	525,00	551,00	579,00	2.155,00
1026 - AQUISIÇÃO DE MOBILIÁRIOS, EQUIPAMENTOS E VEÍCULOS PARA O FUNDEB - EDUCAÇÃO INFANTIL	EDUC INF / POR 1.000	P	<i>Física</i> <i>Financeira R\$</i>	20.000,00	21.000,00	22.050,00	23.153,00	86.203,00
2021 - MANUTENÇÃO E DESENVOLVIMENTO DO ENSINO FUNDAMENTAL	UNIDADE	A	<i>Física</i> <i>Financeira R\$</i>	3.278.000,00	3.441.900,00	3.613.995,00	3.794.695,00	14.128.590,00
2025 - MANUTENÇÃO E DESENVOLVIMENTO DA EDUCAÇÃO INFANTIL	EDUCAÇÃO INFANTIL / POR 1.000	A	<i>Física</i> <i>Financeira R\$</i>	627.100,00	658.455,00	691.378,00	725.947,00	2.702.880,00
2028 - MANUTENÇÃO DO FUNDEB - ENSINO FUNDAMENTAL	UNIDADE	A	<i>Física</i> <i>Financeira R\$</i>	3.853.000,00	4.045.650,00	4.247.933,00	4.460.329,00	16.606.912,00
2029 - MANUTENÇÃO DO FUNDEB - EDUCAÇÃO INFANTIL	EDUCAÇÃO INFANTIL / POR 1.000	A	<i>Física</i> <i>Financeira R\$</i>	66.500,00	69.825,00	73.316,00	76.982,00	286.623,00
2299 - REMUNERAÇÃO DOS PROFISSIONAIS DA EDUCAÇÃO BÁSICA COM RECURSOS DO FUNDEB - ENSINO FUNDAMENTAL	UNIDADE	A	<i>Física</i> <i>Financeira R\$</i>	15.493.000,00	16.267.650,00	17.081.033,00	17.935.084,00	66.776.767,00
4299 - RENUMERAÇÃO DOS PROFISSIONAIS DA EDUCAÇÃO BÁSICA COM RECURSOS DO FUNDEB - EDUCAÇÃO INFANTIL	EDUC INFANTIL / POR 1.000	A	<i>Física</i> <i>Financeira R\$</i>	312.500,00	328.125,00	344.531,00	361.758,00	1.346.914,00
6299 - RENUMERAÇÃO DOS PROFISSIONAIS COM RECURSOS DO FUNDEB - EJA	UNIDADE	A	<i>Física</i> <i>Financeira R\$</i>	234.000,00	245.700,00	257.985,00	270.884,00	1.008.569,00
6304 - DEMAIS PROGRAMAS DOS GOVERNOS ESTADUAL E/OU FEDERAL	UNIDADE	A	<i>Física</i> <i>Financeira R\$</i>	145.600,00	152.880,00	160.524,00	168.550,00	627.554,00
6310 - MANUTENÇÃO BRASIL CARINHOSO - APOIO A CRECHE	EDUCAÇÃO INFANTIL / POR 1.000	A	<i>Física</i> <i>Financeira R\$</i>	42.400,00	44.520,00	46.746,00	49.083,00	182.749,00
6603 - MANUTENÇÃO DA EDUCAÇÃO ESPECIAL	UNIDADE	A	<i>Física</i> <i>Financeira R\$</i>	74.400,00	78.120,00	82.026,00	86.127,00	320.673,00
Total Física								52
Total Financeira R\$				24.197.000,00	25.406.850,00	26.677.193,00	28.011.052,00	104.292.095,00



ESTADO DE SERGIPE
PREFEITURA MUNICIPAL DE AQUIDABÃ
Programas Temáticos (Finalísticos)

Programa: 0036 - ASSIST.SOCIAL E CIDADANIA C/ DESTAQUE A POP. MAIS VULNERAVEL

Ação	Produto / Unidade	Tipo	Meta	2022	2023	2024	2025	Total
1050 - AQUISIÇÃO DE MOBILIÁRIOS, EQUIPAMENTOS E VEÍCULOS PARA A SECRETARIA DE ASSISTÊNCIA SOCIAL	UNIDADE	P	<i>Física</i> <i>Financeira R\$</i>	11.400,00	11.970,00	12.569,00	13.197,00	49.136,00
1068 - IMPLANTAÇÃO DE PROJETO DE ACESSIBILIDADE PARA PESSOAS COM DEFICIÊNCIA - PcD	UNIDADE	P	<i>Física</i> <i>Financeira R\$</i>	11.000,00	11.550,00	12.128,00	12.734,00	47.412,00
1069 - IMPLANTAÇÃO DE PROJETOS DE ACESSIBILIDADE PARA PESSOAS COM DEFICIÊNCIA - PcD	UNIDADE	P	<i>Física</i> <i>Financeira R\$</i>	1.000,00	1.050,00	1.103,00	1.158,00	4.311,00
2038 - MANUTENÇÃO DO FUNDO MUNICIPAL DE ASSISTÊNCIA SOCIAL	UNIDADE	A	<i>Física</i> <i>Financeira R\$</i>	1.448.400,00	1.520.820,00	1.596.861,00	1.676.704,00	6.242.785,00
2039 - MANUTENÇÃO DOS CONSELHOS VINCULADOS A ESTA SECRETARIA	UNIDADE	A	<i>Física</i> <i>Financeira R\$</i>	6.500,00	6.825,00	7.166,00	7.525,00	28.016,00
2040 - PROGRAMAS DE ASSISTÊNCIA SOCIAL E COMUNITÁRIA	UNIDADE	A	<i>Física</i> <i>Financeira R\$</i>	2.500,00	2.625,00	2.756,00	2.894,00	10.775,00
2048 - BENEFÍCIOS EVENTUAIS	UNIDADE	A	<i>Física</i> <i>Financeira R\$</i>	41.000,00	43.050,00	45.203,00	47.463,00	176.716,00
2051 - OUTROS PROGRAMAS DO GOVERNO FEDERAL E ESTADUAL	UNIDADE	A	<i>Física</i> <i>Financeira R\$</i>	501.900,00	526.995,00	553.345,00	581.012,00	2.163.252,00
2082 - MANUTENÇÃO DOS CONSELHOS VINCULADOS A SECRETARIA DE EDUCAÇÃO	UNIDADE	A	<i>Física</i> <i>Financeira R\$</i>	3.500,00	3.675,00	3.859,00	4.052,00	15.086,00
6316 - BLOCO DA PROTEÇÃO SOCIAL BÁSICA - PSB	UNIDADE	A	<i>Física</i> <i>Financeira R\$</i>	485.180,00	509.439,00	534.911,00	561.656,00	2.091.186,00
6317 - BLOCO DE PROTEÇÃO SOCIAL ESPECIAL DE MÉDIA COMPLEXIDADE - PSE	UNIDADE	A	<i>Física</i> <i>Financeira R\$</i>	110.580,00	116.109,00	121.914,00	128.010,00	476.613,00
6327 - BLOCO DO ÍNDICE DE GESTÃO DESCENTRALIZADO DO SUAS - IGD SUAS/PBF	UNIDADE	A	<i>Física</i> <i>Financeira R\$</i>	17.000,00	17.850,00	18.743,00	19.680,00	73.273,00
6340 - IMPLANTAÇÃO DE PROJETOS DE ACESSIBILIDADES PARA PESSOAS COM DEFICIÊNCIA - PcD	ACESSIBILIDADE / POR 1.000	A	<i>Física</i> <i>Financeira R\$</i>	3.940,00	4.137,00	4.344,00	4.561,00	16.982,00
6348 - PROTEÇÃO SOCIAL DE ALTA COMPLEXIDADE	UNIDADE	A	<i>Física</i> <i>Financeira R\$</i>	3.820,00	4.011,00	4.212,00	4.422,00	16.465,00
6349 - 339PROGRAMA PRIMEIRA INFÂNCIA NO SUAS - CRIANÇA FELIZ	UNIDADE	A	<i>Física</i> <i>Financeira R\$</i>	81.920,00	86.016,00	90.317,00	94.833,00	353.086,00
6352 - PROGRAMA MAIS MÉDICOS DO BRASIL	UNIDADE	A	<i>Física</i> <i>Financeira R\$</i>	2.500,00	2.625,00	2.756,00	2.894,00	10.775,00
6360 - PROGRAMA DE ALIMENTAÇÃO FAMILIAR - CESTA SOLIDÁRIA	UNIDADE	A	<i>Física</i> <i>Financeira R\$</i>	244.000,00	256.200,00	269.010,00	282.461,00	1.051.671,00
6364 - MANUTENÇÃO DO FUNDO MUNICIPAL DA CRIANÇA E DO ADOLESCENTE	UNIDADE	A	<i>Física</i> <i>Financeira R\$</i>	11.000,00	11.550,00	12.128,00	12.734,00	47.412,00
6367 - MANUTENÇÃO DO CONSELHO MUNICIPAL DE ASSISTÊNCIA SOCIAL	UNIDADE	A	<i>Física</i> <i>Financeira R\$</i>	6.500,00	6.825,00	7.166,00	7.525,00	28.016,00



ESTADO DE SERGIPE
PREFEITURA MUNICIPAL DE AQUIDABÃ
Programas Temáticos (Finalísticos)

Anexo I - Programas do PPA

PPA 2022 / 2025

Programa:		0036 - ASSIST.SOCIAL E CIDADANIA C/ DESTAQUE A POP. MAIS VULNERAVEL						
6408 - PROGRAMA BOLSA SOCIAL	UNIDADE	A	Física					4
			Financeira R\$	60.000,00	63.000,00	66.150,00	69.458,00	258.608,00
6501 - ENFRENTAMENTO DA EMERGÊNCIA - COVID 19	UNIDADE	A	Física					4
			Financeira R\$	3.500,00	3.675,00	3.859,00	4.052,00	15.086,00
6561 - FORTALECIMENTO DO CONTROLE SOCIAL DO SUAS/PBF	UNIDADE	A	Física					4
			Financeira R\$	13.440,00	14.112,00	14.818,00	15.558,00	57.928,00
6570 - BENEÍCIOS EVENTUAIS - FMS	UNIDADE	A	Física					4
			Financeira R\$	45.500,00	47.775,00	50.164,00	52.672,00	196.111,00
6580 - MANUTENÇÃO DO CONSELHO DO DIREITO DA CRIANÇA E DO ADOLESCENTE	UNIDADE	A	Física					4
			Financeira R\$	9.440,00	9.912,00	10.408,00	10.928,00	40.688,00
6590 - MANUTENÇÃO DO CONSELHO DA PESSOA IDOSA	UNIDADE	A	Física					4
			Financeira R\$	8.940,00	9.387,00	9.856,00	10.349,00	38.532,00
			Total Física					100
			Total Financeira R\$	3.134.460,00	3.291.183,00	3.455.746,00	3.628.532,00	13.509.921,00



ESTADO DE SERGIPE
PREFEITURA MUNICIPAL DE AQUIDABÃ
Programas Temáticos (Finalísticos)

PPA 2022 / 2025

Programa: 0037 - DESENVOLVENDO A SAUDE

Ação	Produto / Unidade	Tipo	Meta	2022	2023	2024	2025	Total
1047 - AQUISIÇÃO DE MOBILIÁRIOS, EQUIPAMENTOS E VEÍCULOS PARA O FUNDO MUNICIPAL DE SAÚDE	UNIDADE	P	Física Financeira R\$	90.500,00	95.025,00	99.776,00	104.765,00	390.066,00
1048 - CONSTRUÇÃO, REFORMA E/OU AMPLIAÇÃO DE UNIDADES DE SAÚDE	UNIDADE	P	Física Financeira R\$	16.000,00	16.800,00	17.640,00	18.522,00	68.962,00
2037 - MANUTENÇÃO E DESENVOLVIMENTO DO FUNDO DE SAÚDE	UNIDADE	A	Física Financeira R\$	3.889.935,00	4.084.432,00	4.288.653,00	4.503.086,00	16.766.106,00
6325 - TETO MUNICIPAL DA MÉDIA E ALTA COMPLEXIDADE AMBULATORIAL E HOSPITALAR - MAC	UNIDADE	A	Física Financeira R\$	455.500,00	478.275,00	502.189,00	527.298,00	1.963.262,00
6370 - MANUTENÇÃO DO NÚCLEO DE APOIO A SAÚDE DA FAMÍLIA	UNIDADE	A	Física Financeira R\$	4.500,00	4.725,00	4.961,00	5.209,00	19.395,00
6405 - PROGRAMA VIVER BEM, ENXERGAR MELHOR, RECUPERAÇÃO AUDITIVA E VISUAL PARA UMA EDUCAÇÃO DE QUALIDADE	UNIDADE	A	Física Financeira R\$	4.000,00	4.200,00	4.410,00	4.631,00	17.241,00
Total Física								24
Total Financeira R\$				4.460.435,00	4.683.457,00	4.917.629,00	5.163.511,00	19.225.032,00



ESTADO DE SERGIPE
PREFEITURA MUNICIPAL DE AQUIDABÃ
Programas Temáticos (Finalísticos)

Anexo I - Programas do PPA

PPA 2022 / 2025

Programa: 0038 - LEGISLATIVO MUNICIPAL

Ação	Produto / Unidade	Tipo	Meta	2022	2023	2024	2025	Total
1002 - CONSTRUÇÃO E REFORMA DO PRÉDIO DA CÂMARA	UNIDADE	P	<i>Física</i> <i>Financeira R\$</i>	35.000,00	36.750,00	38.588,00	40.517,00	150.855,00
2001 - MANUTENÇÃO DOS SERVIÇOS DA CÂMARA	UNIDADE	A	<i>Física</i> <i>Financeira R\$</i>	2.271.000,00	2.384.550,00	2.503.778,00	2.628.966,00	9.788.294,00
Total Física								8
Total Financeira R\$				2.306.000,00	2.421.300,00	2.542.366,00	2.669.483,00	9.939.149,00



ESTADO DE SERGIPE
PREFEITURA MUNICIPAL DE AQUIDABÃ
Programas Temáticos (Finalísticos)

PPA 2022 / 2025

Programa: 0039 - ENCARGOS SOCIAIS E DEFESA JURIDICA DO MUNICIPIO

Ação	Produto / Unidade	Tipo	Meta	2022	2023	2024	2025	Total
1004 - AQUISIÇÃO DE MOBILIÁRIOS E EQUIPAMENTOS PARA PROCURADORIA GERAL DO MUNICÍPIO	UNIDADE	P	Física Financeira R\$	500,00	525,00	551,00	579,00	2.155,00
2003 - ATENDIMENTO A PRECATÓRIOS JUDICIAIS	UNIDADE	A	Física Financeira R\$	506.000,00	531.300,00	557.865,00	585.758,00	2.180.923,00
2004 - MANUTENÇÃO DA PROCURADORIA GERAL DO MUNICÍPIO	UNIDADE	A	Física Financeira R\$	161.210,00	169.271,00	177.734,00	186.621,00	694.836,00
Total Física								12
Total Financeira R\$				667.710,00	701.096,00	736.150,00	772.958,00	2.877.914,00



ESTADO DE SERGIPE
PREFEITURA MUNICIPAL DE AQUIDABÃ
Programas Temáticos (Finalísticos)

PPA 2022 / 2025

Programa: 0099 - RESERVA DE CONTIGÊNCIA

Ação	Produto / Unidade	Tipo	Meta	2022	2023	2024	2025	Total
6342 - RESERVA DE CONTINGÊNCIA	UNIDADE	A	<i>Física</i> <i>Financeira R\$</i>	50.500,00	53.025,00	55.676,00	58.460,00	217.661,00
				Total Física				4
				Total Financeira R\$				217.661,00



ESTADO DE SERGIPE
PREFEITURA MUNICIPAL DE AQUIDABÃ
Programas Temáticos (Finalísticos)

PPA 2022 / 2025

Programa: 0100 - MANUTENÇÃO DOS SERVIÇOS DE SAÚDE

Ação	Produto / Unidade	Tipo	Meta	2022	2023	2024	2025	Total
2065 - PAB FIXO	UNIDADE	A	<i>Física</i> <i>Financeira R\$</i>	1.197.170,00	1.257.029,00	1.319.880,00	1.385.874,00	5.159.953,00
2066 - SAÚDE DA FAMÍLIA - SF	UNIDADE	A	<i>Física</i> <i>Financeira R\$</i>	1.342.500,00	1.409.625,00	1.480.106,00	1.554.112,00	5.786.343,00
2067 - AGENTE COMUNITÁRIOS DE SAÚDE - ACS	UNIDADE	A	<i>Física</i> <i>Financeira R\$</i>	1.352.220,00	1.419.831,00	1.490.823,00	1.565.364,00	5.828.238,00
2069 - SAÚDE BUCAL - SB	UNIDADE	A	<i>Física</i> <i>Financeira R\$</i>	211.780,00	222.369,00	233.487,00	245.162,00	912.798,00
2070 - PROGRAMA DE ASSISTÊNCIA FARMACÊUTICA BÁSICA	UNIDADE	A	<i>Física</i> <i>Financeira R\$</i>	106.780,00	112.119,00	117.725,00	123.611,00	460.235,00
2071 - DEMAIS PROGRAMAS DO GOVERNO FEDERAL, ESTADUAL, MUNICIPAL	UNIDADE	A	<i>Física</i> <i>Financeira R\$</i>	110.000,00	115.500,00	121.275,00	127.339,00	474.114,00
2072 - CENTRO DE APOIO PSICOSSOCIAL - CAPS	UNIDADE	A	<i>Física</i> <i>Financeira R\$</i>	46.000,00	48.300,00	50.715,00	53.251,00	198.266,00
6300 - MANUTENÇÃO DOS CONSELHOS VINCULADOS A SECRETARIA	UNIDADE	A	<i>Física</i> <i>Financeira R\$</i>	4.000,00	4.200,00	4.410,00	4.631,00	17.241,00
6323 - PISO FIXO DA VIGILÂNCIA SANITÁRIA	UNIDADE	A	<i>Física</i> <i>Financeira R\$</i>	105.720,00	111.006,00	116.556,00	122.384,00	455.666,00
6324 - PISO FIXO DA VIGILÂNCIA EM SAÚDE	UNIDADE	A	<i>Física</i> <i>Financeira R\$</i>	22.830,00	23.972,00	25.170,00	26.429,00	98.401,00
Total Física								40
Total Financeira R\$				4.499.000,00	4.723.951,00	4.960.147,00	5.208.157,00	19.391.255,00



Programa: 6350 - MANUTENÇÃO DO CONSELHO TUTELAR

Ação	Produto / Unidade	Tipo	Meta	2022	2023	2024	2025	Total
6350 - MANUTENÇÃO DO CONSELHO TUTELAR	UNIDADE	A	<i>Física</i> <i>Financeira R\$</i>	152.500,00	160.125,00	168.131,00	176.538,00	657.294,00
Total Física								4
Total Financeira R\$				152.500,00	160.125,00	168.131,00	176.538,00	657.294,00
Total Geral Física								616
Total Geral Financeira R\$				56.000.000,00	58.800.002,00	61.740.011,00	64.827.009,00	241.367.022,00



Programa: 0007 - SAÚDE E HUMANIZAÇÃO DO ATENDIMENTO AO CIDADÃO

Eixo Estruturante: Inclusão Social e Cidadania

Macro Objetivo: AMPLIAR O ACESSO DA POPULAÇÃO AOS SERVIÇOS DA SAÚDE, INCLUINDO NOVAS MODALIDADES DE ATENDIMENTO

Ação	Produto / Unidade	Tipo	Meta	2022	2023	2024	2025	Total
6500 - ENFRENTAMENTO DA EMERGÊNCIA - COVID 19	UNIDADE	A	Física Financeira R\$	50.000,00	52.500,00	55.125,00	57.881,00	215.506,00
6560 - PROGRAMA MELHOR EM CASA	UNIDADE	A	Física Financeira R\$	10.600,00	11.130,00	11.687,00	12.271,00	45.688,00
Total Física								8
Total Financeira R\$				60.600,00	63.630,00	66.812,00	70.152,00	261.194,00



ESTADO DE SERGIPE
PREFEITURA MUNICIPAL DE AQUIDABÃ
Programas Administrativos

Programa: 0031 - ORGANIZAÇÃO E MODERNIZAÇÃO DA GESTÃO INSTITUCIONAL

Eixo Estruturante: Gestão Pública

Macro Objetivo: FORTALECER A DEMOCRACIA

Ementa: INOVAR A GESTÃO, VISANDO ELEVAR O PADRÃO DE EFICIÊNCIA, E EFETIVIDADE DO SERVIÇO PÚBLICO, POR MEIO DE SOLUÇÕES SOLUÇÕES INTEGRADAS E OTIMIZAR A GESTÃO E TECNOLÓGICA DA INFORMAÇÃO, CONTRIBUINDO PARA A EXCELÊNCIA NA PRESTAÇÃO DE SERVIÇOS

Público Alvo: POPULAÇÃO DO MUNICÍPIO

Ação	Produto / Unidade	Tipo	Meta	2022	2023	2024	2025	Total
1006 - AQUISIÇÃO DE MOBILIÁRIOS, EQUIPAMENTOS E VEÍCULOS PARA A SECRETARIA DE FINANÇAS	UNIDADE	P	Física Financeira R\$	1.000,00	1.050,00	1.103,00	1.158,00	4.311,00
1017 - AQUISIÇÃO DE MOBILIÁRIOS, EQUIPAMENTOS E VEÍCULOS PARA O ENSINO FUNDAMENTAL	UNIDADE	P	Física Financeira R\$	282.725,00	296.861,00	311.704,00	327.290,00	1.218.580,00
1021 - AQUISIÇÃO DE MOBILIÁRIOS, EQUIPAMENTOS E VEÍCULOS PARA A EDUCAÇÃO INFANTIL	UNIDADE	P	Física Financeira R\$	50.000,00	52.500,00	55.125,00	57.881,00	215.506,00
1022 - CONSTRUÇÃO DE UNIDADES DA EDUCAÇÃO INFANTIL	EDUC INFANTIL / POR 1.000	P	Física Financeira R\$	500,00	525,00	551,00	579,00	2.155,00
1055 - AQUISIÇÃO DE MOBILIÁRIOS, EQUIPAMENTOS E VEÍCULOS PARA A SECRETARIA DE CONTROLE INTERNO	UNIDADE	P	Física Financeira R\$	1.000,00	1.050,00	1.103,00	1.158,00	4.311,00
1058 - CONSTRUÇÃO, REFORMA E/OU AMPLIAÇÃO DE CRECHES	EDUCAÇÃO INFANTIL / POR 1.000	P	Física Financeira R\$	1.500,00	1.575,00	1.654,00	1.736,00	6.465,00
1062 - IMPLANTAÇÃO DE PROJETOS DE ACESSIBILIDADE PARA PESSOAS COM DEFICIÊNCIA - PcD	UNIDADE	P	Física Financeira R\$	5.000,00	5.250,00	5.513,00	5.788,00	21.551,00
1070 - AQUISIÇÃO DE MOBILIÁRIOS E EQUIPAMENTOS PARA PROCURADORIA GERAL DO MUNICÍPIO	UNIDADE	P	Física Financeira R\$	500,00	525,00	551,00	579,00	2.155,00
1071 - AQUISIÇÃO DE MOBILIÁRIOS, EQUIPAMENTOS E VEÍCULOS PARA O GABINETE DO VICE PREFEITO	UNIDADE	P	Física Financeira R\$	500,00	525,00	551,00	579,00	2.155,00
1072 - PROGRAMA CAMINHO DA ESCOLA	UNIDADE	P	Física Financeira R\$	33.000,00	34.650,00	36.383,00	38.202,00	142.235,00
1309 - AQUISIÇÃO DE EQUIPAMENTOS, MOBILIÁRIOS E VEÍCULOS	UNIDADE	P	Física Financeira R\$	20.000,00	21.000,00	22.050,00	23.153,00	86.203,00
2002 - MANUTENÇÃO DO GABINETE DO PREFEITO	UNIDADE	A	Física Financeira R\$	1.257.000,00	1.319.850,00	1.385.843,00	1.455.135,00	5.417.828,00
2005 - MANUTENÇÃO DA SECRETARIA GERAL DE ADMINISTRAÇÃO	UNIDADE	A	Física Financeira R\$	1.777.490,00	1.866.365,00	1.959.683,00	2.057.667,00	7.661.205,00
2007 - MANUTENÇÃO DOS CONSELHOS E FUNDOS MUNICIPAIS	UNIDADE	A	Física Financeira R\$	4.500,00	4.725,00	4.961,00	5.209,00	19.395,00
2009 - TREINAMENTO E CAPACITAÇÃO DE SERVIDORES MUNICIPAIS	UNIDADE	A	Física Financeira R\$	2.000,00	2.100,00	2.205,00	2.315,00	8.620,00
2010 - MANUTENÇÃO DA SECRETARIA DE FINANÇAS	UNIDADE	A	Física Financeira R\$	828.500,00	869.925,00	913.421,00	959.092,00	3.570.938,00
2011 - AMORTIZAÇÃO E ENCARGOS DA DÍVIDA INTERNA	UNIDADE	A	Física Financeira R\$	305.000,00	320.250,00	336.263,00	353.076,00	1.314.589,00



ESTADO DE SERGIPE
PREFEITURA MUNICIPAL DE AQUIDABÃ
Programas Administrativos

PPA 2022 / 2025

Programa:		0031 - ORGANIZAÇÃO E MODERNIZAÇÃO DA GESTÃO INSTITUCIONAL							
2016 - MANUTENÇÃO DA SECRETARIA DE EDUCAÇÃO	UNIDADE	A	<i>Física</i> <i>Financeira R\$</i>	1.008.000,00	1.058.400,00	1.111.320,00	1.166.886,00	4.344.606,00	4
2018 - CAPACITAÇÃO DOS PROFISSIONAIS DO MAGISTÉRIO E SERVIDORES DA EDUCAÇÃO	UNIDADE	A	<i>Física</i> <i>Financeira R\$</i>	186.400,00	195.720,00	205.506,00	215.781,00	803.407,00	4
2019 - APOIO A ESTUDANTES	UNIDADE	A	<i>Física</i> <i>Financeira R\$</i>	500,00	525,00	551,00	579,00	2.155,00	4
2023 - AÇÕES DESENVOLVIDAS COM O SALÁRIO EDUCAÇÃO	UNIDADE	A	<i>Física</i> <i>Financeira R\$</i>	544.500,00	571.725,00	600.311,00	630.327,00	2.346.863,00	4
2024 - MANUTENÇÃO DO TRANSPORTE ESCOLAR	UNIDADE	A	<i>Física</i> <i>Financeira R\$</i>	1.352.000,00	1.419.600,00	1.490.580,00	1.565.109,00	5.827.289,00	4
2054 - MANUTENÇÃO DA SECRETARIA DE CONTROLE INTERNO	UNIDADE	A	<i>Física</i> <i>Financeira R\$</i>	222.500,00	233.625,00	245.306,00	257.572,00	959.003,00	4
2057 - PROGRAMA DINHEIRO DIRETO DA ESCOLA - PDDE	UNIDADE	A	<i>Física</i> <i>Financeira R\$</i>	6.000,00	6.300,00	6.615,00	6.946,00	25.861,00	4
2058 - DESPESAS COM PASEP	UNIDADE	A	<i>Física</i> <i>Financeira R\$</i>	560.000,00	588.000,00	617.400,00	648.270,00	2.413.670,00	4
2078 - CONCURSO PÚBLICO	UNIDADE	A	<i>Física</i> <i>Financeira R\$</i>	2.500,00	2.625,00	2.756,00	2.894,00	10.775,00	4
2081 - CONCURSO PUBLICO	UNIDADE	A	<i>Física</i> <i>Financeira R\$</i>	2.000,00	2.100,00	2.205,00	2.315,00	8.620,00	4
2084 - MANUTENÇÃO DA SECRETARIA MUNICIPAL DE ARTICULAÇÃO POLITICA	UNIDADE	A	<i>Física</i> <i>Financeira R\$</i>	226.000,00	237.300,00	249.165,00	261.623,00	974.088,00	4
2085 - MANUTENÇÃO DO GABINETE DO VICE PREFEITO	UNIDADE	A	<i>Física</i> <i>Financeira R\$</i>	203.000,00	213.150,00	223.808,00	234.998,00	874.956,00	4
6353 - PNAE - ALIMENTAÇÃO ESCOLAR QUILOMBOLA	UNIDADE	A	<i>Física</i> <i>Financeira R\$</i>	40.000,00	42.000,00	44.100,00	46.305,00	172.405,00	4
6354 - PNAE - ALIMENTAÇÃO ESCOLAR - AEE	UNIDADE	A	<i>Física</i> <i>Financeira R\$</i>	90.000,00	94.500,00	99.225,00	104.186,00	387.911,00	4
6361 - COFINANCIAMENTO ESTADUAL PARA O PSB - PROTEÇÃO SOCIAL BÁSICA	UNIDADE	A	<i>Física</i> <i>Financeira R\$</i>	5.500,00	5.775,00	6.064,00	6.367,00	23.706,00	4
6362 - COFINANCIAMENTO ESTADUAL PARA AS AÇÕES DE PROTEÇÃO SOCIAL ESPECIAL - PSE DE MÉDIA COMPLEXIDADE	UNIDADE	A	<i>Física</i> <i>Financeira R\$</i>	4.000,00	4.200,00	4.410,00	4.631,00	17.241,00	4
6365 - MANUTENÇÃO DO CONSELHO MUNICIPAL DE SAÚDE	UNIDADE	A	<i>Física</i> <i>Financeira R\$</i>	4.000,00	4.200,00	4.410,00	4.631,00	17.241,00	4
6366 - CONSÓRCIO PUBLICO	UNIDADE	A	<i>Física</i> <i>Financeira R\$</i>	500,00	525,00	551,00	579,00	2.155,00	4
6368 - ESTRUTURAÇÃO DA REDE DE SERVIÇOS DE PROTEÇÃO SOCIAL BÁSICA	UNIDADE	A	<i>Física</i> <i>Financeira R\$</i>	1.000,00	1.050,00	1.103,00	1.158,00	4.311,00	4
6369 - CONSTRUÇÃO DO CRAS	UNIDADE	A	<i>Física</i> <i>Financeira R\$</i>	52.100,00	54.705,00	57.440,00	60.312,00	224.557,00	4
6380 - PROGRAMA NOVO TEMPO	UNIDADE	A	<i>Física</i> <i>Financeira R\$</i>	4.500,00	4.725,00	4.961,00	5.209,00	19.395,00	4



ESTADO DE SERGIPE
PREFEITURA MUNICIPAL DE AQUIDABÃ
Programas Administrativos

PPA 2022 / 2025

Programa:		0031 - ORGANIZAÇÃO E MODERNIZAÇÃO DA GESTÃO INSTITUCIONAL							
6390 - CONCURSO PÚBLICO	UNIDADE	A	<i>Física</i> <i>Financeira R\$</i>	4.000,00	4.200,00	4.410,00	4.631,00	17.241,00	4
6396 - CONSTRUÇÃO, REFORMA E/OU AMPLIAÇÃO DO CENTRO SOCIAL	UNIDADE	A	<i>Física</i> <i>Financeira R\$</i>	11.500,00	12.075,00	12.679,00	13.313,00	49.567,00	4
6397 - CONSTRUÇÃO, REFORMA E/OU AMPLIAÇÃO DA SECRETARIA MUNICIPAL DE ASSISTÊNCIA SOCIAL	UNIDADE	A	<i>Física</i> <i>Financeira R\$</i>	51.500,00	54.075,00	56.779,00	59.618,00	221.972,00	4
6398 - CONSTRUÇÃO, REFORMA E/OU AMPLIAÇÃO DA SEDE DOS CONSELHOS DA ASSISTÊNCIA SOCIAL	UNIDADE	A	<i>Física</i> <i>Financeira R\$</i>	11.500,00	12.075,00	12.679,00	13.313,00	49.567,00	4
6399 - PROGRAMAS E PROJETOS DE SEGURANÇA ALIMENTAR E NUTRICIONAL	UNIDADE	A	<i>Física</i> <i>Financeira R\$</i>	2.500,00	2.625,00	2.756,00	2.894,00	10.775,00	4
6400 - ESTRUTURAÇÃO DA REDE DE SERVIÇOS DE PROTEÇÃO SOCIAL ESPECIAL	UNIDADE	A	<i>Física</i> <i>Financeira R\$</i>	11.500,00	12.075,00	12.679,00	13.313,00	49.567,00	4
6401 - PROGRAMA BPC NA ESCOLA	UNIDADE	A	<i>Física</i> <i>Financeira R\$</i>	2.000,00	2.100,00	2.205,00	2.315,00	8.620,00	4
6402 - BLOCO DA GESTÃO DO PROGRAMA BOLSA FAMÍLIA E CADASTRO ÚNICO	UNIDADE	A	<i>Física</i> <i>Financeira R\$</i>	9.000,00	9.450,00	9.923,00	10.419,00	38.792,00	4
6403 - AÇÕES VOLTADAS A CRIANÇA E AO ADOLESCENTE EM SITUAÇÃO DE RISCO	UNIDADE	A	<i>Física</i> <i>Financeira R\$</i>	7.000,00	7.350,00	7.718,00	8.103,00	30.171,00	4
6404 - PROGRAMA MUNICIPAL DE INCENTIVO AO PRODUTOR RURAL	UNIDADE	A	<i>Física</i> <i>Financeira R\$</i>	2.000,00	2.100,00	2.205,00	2.315,00	8.620,00	4
6409 - TERMO DE PARCERIA	UNIDADE	A	<i>Física</i> <i>Financeira R\$</i>	10.000,00	10.500,00	11.025,00	11.576,00	43.101,00	4
6441 - IMPLANTAÇÃO DE INFRAESTRUTURA URBANA - PAVIMENTAÇÃO, RECAPEAMENTO ASFÁLTICO E DRENAGEM PLUVIAL	UNIDADE	A	<i>Física</i> <i>Financeira R\$</i>	2.500,00	2.625,00	2.756,00	2.894,00	10.775,00	4
6442 - IMPLANTAÇÃO/MELHORIA DE INFRAESTRUTURA PARA MOBILIDADE URBANA	UNIDADE	A	<i>Física</i> <i>Financeira R\$</i>	2.000,00	2.100,00	2.205,00	2.315,00	8.620,00	4
6443 - CONSTRUÇÃO DA ACADÊMIA DA SAÚDE	UNIDADE	A	<i>Física</i> <i>Financeira R\$</i>	20.000,00	21.000,00	22.050,00	23.153,00	86.203,00	4
6444 - IMPLANTAÇÃO E MODERNIZAÇÃO DE INFRAESTRUTURA ESPORTIVA NO MUNICÍPIO	UNIDADE	A	<i>Física</i> <i>Financeira R\$</i>	10.500,00	11.025,00	11.576,00	12.155,00	45.256,00	4
6600 - CONSÓRCIO PÚBLICO	UNIDADE	A	<i>Física</i> <i>Financeira R\$</i>	1.000,00	1.050,00	1.103,00	1.158,00	4.311,00	4
6601 - DEMAIS PROGRAMAS DO GOVERNO FEDERAL, ESTADUAL E MUNICIPAL	UNIDADE	A	<i>Física</i> <i>Financeira R\$</i>	7.220,00	7.581,00	7.960,00	8.358,00	31.119,00	4
Total Física									220
Total Financeira R\$				9.250.935,00	9.713.482,00	10.199.159,00	10.709.118,00	39.872.694,00	



ESTADO DE SERGIPE
PREFEITURA MUNICIPAL DE AQUIDABÃ
Programas Administrativos

PPA 2022 / 2025

Programa: 0032 - INCREMENTANDO OS POTENCIAIS DO MUNICÍPIO

Eixo Estruturante: Gestão Pública

Macro Objetivo: FORTALECER A DEMOCRACIA

Ementa: INCREMENTAR OS POTENCIAIS DO MUNICÍPIO

Público Alvo: POPULAÇÃO DO MUNICÍPIO

Ação	Produto / Unidade	Tipo	Meta	2022	2023	2024	2025	Total
1012 - CONSTRUÇÃO, REFORMA E/OU AMPLIAÇÃO DE MERCADOS MUNICIPAIS E FEIRAS LIVRES	UNIDADE	P	Física Financeira R\$	1.000,00	1.050,00	1.103,00	1.158,00	4.311,00
2012 - MANUTENÇÃO DA SECRETARIA DE AGRICULTURA	UNIDADE	A	Física Financeira R\$	374.000,00	392.700,00	412.335,00	432.952,00	1.611.987,00
2031 - PROMOÇÃO DO TURISMO LOCAL	UNIDADE	A	Física Financeira R\$	2.000,00	2.100,00	2.205,00	2.315,00	8.620,00
2056 - AÇÕES VOLTADAS PARA A AGRICULTURA FAMILIAR	UNIDADE	A	Física Financeira R\$	500,00	525,00	551,00	579,00	2.155,00
Total Física								16
Total Financeira R\$				377.500,00	396.375,00	416.194,00	437.004,00	1.627.073,00



ESTADO DE SERGIPE
PREFEITURA MUNICIPAL DE AQUIDABÃ
Programas Administrativos

Programa: 0033 - CONSTRUINDO O MUNICÍPIO

Eixo Estruturante: Desenvolvimento Sustentável e Crescimento Econômico

Macro Objetivo: AMPLIAR AS ÁREAS DE DESENVOLVIMENTO URBANO

Ementa: CONSTRUINDO O MUNICÍPIO DE AQUIDABÃ

Público Alvo: POPULAÇÃO DO MUNICÍPIO

Ação	Produto / Unidade	Tipo	Meta	2022	2023	2024	2025	Total
1018 - CONSTRUÇÃO, REFORMA E/OU AMPLIAÇÃO DE UNIDADES DO ENSINO FUNDAMENTAL	UNIDADE	P	Física Financeira R\$	11.000,00	11.550,00	12.128,00	12.734,00	47.412,00
1028 - CONSTRUÇÃO, REFORMA E/OU AMPLIAÇÃO DE PRAÇA DE EVENTOS	UNIDADE	P	Física Financeira R\$	4.500,00	4.725,00	4.961,00	5.209,00	19.395,00
1031 - AQUISIÇÃO DE MOBILIÁRIOS, EQUIPAMENTOS E VEÍCULOS PARA A SECRETARIA	UNIDADE	P	Física Financeira R\$	4.500,00	4.725,00	4.961,00	5.209,00	19.395,00
1032 - CONSTRUÇÃO REFORMA E/OU AMPLIAÇÃO DE PRÓPRIOS MUNICIPAIS	UNIDADE	P	Física Financeira R\$	500,00	525,00	551,00	579,00	2.155,00
1033 - CONSTRUÇÃO E REFORMA DE ABRIGOS PARA PASSAGEIROS	UNIDADE	P	Física Financeira R\$	1.000,00	1.050,00	1.103,00	1.158,00	4.311,00
1034 - AQUISIÇÃO E/OU DESAPROPRIAÇÃO DE IMÓVEIS PARA OBRAS PÚBLICAS	UNIDADE	P	Física Financeira R\$	4.500,00	4.725,00	4.961,00	5.209,00	19.395,00
1035 - ABERTURA, RECUPERAÇÃO, ARBORIZAÇÃO E URBANIZAÇÃO E/OU PAVIMENTAÇÃO DE RUAS E AVENIDAS	UNIDADE	P	Física Financeira R\$	433.000,00	454.650,00	477.383,00	501.252,00	1.866.285,00
1036 - CONSTRUÇÃO, REFORMA E/OU AMPLIAÇÃO DE PRAÇAS	UNIDADE	P	Física Financeira R\$	5.000,00	5.250,00	5.513,00	5.788,00	21.551,00
1037 - CONSTRUÇÃO, REFORMA DE OBRAS DART	UNIDADE	P	Física Financeira R\$	4.500,00	4.725,00	4.961,00	5.209,00	19.395,00
1038 - CONSTRUÇÃO, REFORMA E/OU AMPLIAÇÃO DE AGROINDÚSTRIAS	UNIDADE	P	Física Financeira R\$	2.000,00	2.100,00	2.205,00	2.315,00	8.620,00
1039 - CONSTRUÇÃO E/OU REFORMA DE LAVANDERIAS COMUNITÁRIAS	UNIDADE	P	Física Financeira R\$	2.000,00	2.100,00	2.205,00	2.315,00	8.620,00
1041 - CONSTRUÇÃO DE SANITÁRIOS DOMICILIARES	UNIDADE	P	Física Financeira R\$	2.000,00	2.100,00	2.205,00	2.315,00	8.620,00
1042 - REFORMA E/OU AMPLIAÇÃO DE CEMITÉRIOS	UNIDADE	P	Física Financeira R\$	1.000,00	1.050,00	1.103,00	1.158,00	4.311,00
1043 - CONSTRUÇÃO, REFORMA E/OU AMPLIAÇÃO DE UNIDADES HABITACIONAIS	UNIDADE	P	Física Financeira R\$	2.000,00	2.100,00	2.205,00	2.315,00	8.620,00
1044 - CONSTRUÇÃO E/OU RECUPERAÇÃO DE REDES DE SANEAMENTO	UNIDADE	P	Física Financeira R\$	2.000,00	2.100,00	2.205,00	2.315,00	8.620,00
1045 - EXPANSÃO DA REDE ELÉTRICA	UNIDADE	P	Física Financeira R\$	1.500,00	1.575,00	1.654,00	1.736,00	6.465,00
1046 - CONSTRUÇÃO, RECUPERAÇÃO E/OU PAVIMENTAÇÃO DE ESTRADAS	UNIDADE	P	Física Financeira R\$	164.000,00	172.200,00	180.810,00	189.851,00	706.861,00



ESTADO DE SERGIPE
PREFEITURA MUNICIPAL DE AQUIDABÃ
Programas Administrativos

PPA 2022 / 2025

Programa:		0033 - CONSTRUINDO O MUNICIPIO							
2033 - MANUTENÇÃO A SECRETARIA DE OBRAS E SERVIÇOS URBANOS	UNIDADE	A	<i>Física</i> <i>Financeira R\$</i>	3.977.000,00	4.175.850,00	4.384.643,00	4.603.875,00	17.141.368,00	4
2034 - MANUTENÇÃO DE SERVIÇOS PÚBLICOS DIVERSOS	UNIDADE	A	<i>Física</i> <i>Financeira R\$</i>	652.000,00	684.600,00	718.830,00	754.772,00	2.810.202,00	4
2035 - MANUTENÇÃO DE LIMPEZA PÚBLICA	UNIDADE	A	<i>Física</i> <i>Financeira R\$</i>	407.500,00	427.875,00	449.269,00	471.732,00	1.756.376,00	4
2083 - CONSORCIO PUBLICO	UNIDADE	A	<i>Física</i> <i>Financeira R\$</i>	30.000,00	31.500,00	33.075,00	34.729,00	129.304,00	4
6305 - MANUTENÇÃO DE SERVIÇOS DE ROÇAGENS EM ESTRADAS VICINAIS	UNIDADE	A	<i>Física</i> <i>Financeira R\$</i>	5.500,00	5.775,00	6.064,00	6.367,00	23.706,00	4
6351 - CONCURSO PÚBLICO	UNIDADE	A	<i>Física</i> <i>Financeira R\$</i>	5.000,00	5.250,00	5.513,00	5.788,00	21.551,00	4
6569 - CONSTRUÇÃO DE PONTES	UNIDADE	A	<i>Física</i> <i>Financeira R\$</i>	1.500,00	1.575,00	1.654,00	1.736,00	6.465,00	4
			Total Física						96
			Total Financeira R\$	5.723.500,00	6.009.675,00	6.310.162,00	6.625.666,00	24.669.003,00	



ESTADO DE SERGIPE
PREFEITURA MUNICIPAL DE AQUIDABÃ
Programas Administrativos

Programa: 0034 - INCENTIVO A CULT.,ESP.E LAZER-SAUDE E QUALIDADE DE VIDA

Eixo Estruturante: Inclusão Social e Cidadania

Macro Objetivo: FORTALECER A DEMOCRACIA

Ementa: VALORIZAÇÃO DA DIVERSIDADE E DIREITOS HUMANOS, VALORIZAÇÃO E PRESERVAÇÃO DA CULTURA, ESPORTE COMUNITÁRIO, EDUCATIVO E INCLUSIVO, LAZER E CONVIVÊNCIA.

Público Alvo: POPULAÇÃO DO MUNICÍPIO

Ação	Produto / Unidade	Tipo	Meta	2022	2023	2024	2025	Total
1030 - CONSTRUÇÃO, REFORMA E/OU AMPLIAÇÃO DE QUADRAS POLIESPORTIVA	UNIDADE	P	<i>Física</i> <i>Financeira R\$</i>	3.500,00	3.675,00	3.859,00	4.052,00	15.086,00
2027 - MANUTENÇÃO E DESENVOLVIMENTO DE ATIVIDADES CULTURAIS E ARTÍSTICAS	UNIDADE	A	<i>Física</i> <i>Financeira R\$</i>	7.500,00	7.875,00	8.269,00	8.682,00	32.326,00
6329 - MANUTENÇÃO DE ALIMENTAÇÃO ESCOLAR - CRECHE	EDUCAÇÃO INFANTIL / POR 1.000	A	<i>Física</i> <i>Financeira R\$</i>	300.500,00	315.525,00	331.301,00	347.866,00	1.295.192,00
6330 - MANUTENÇÃO DE ALIMENTAÇÃO ESCOLAR - EJA	UNIDADE	A	<i>Física</i> <i>Financeira R\$</i>	250.000,00	262.500,00	275.625,00	289.406,00	1.077.531,00
6331 - MANUTENÇÃO DE ALIMENTAÇÃO ESCOLAR - ENSINO FUNDAMENTAL	UNIDADE	A	<i>Física</i> <i>Financeira R\$</i>	423.360,00	444.528,00	466.754,00	490.092,00	1.824.734,00
6332 - MANUTENÇÃO DE ALIMENTAÇÃO ESCOLAR - PRÉ ESCOLAR	EDUCAÇÃO INFANTIL / POR 1.000	A	<i>Física</i> <i>Financeira R\$</i>	70.000,00	73.500,00	77.175,00	81.034,00	301.709,00
Total Física								24
Total Financeira R\$				1.054.860,00	1.107.603,00	1.162.983,00	1.221.132,00	4.546.578,00



ESTADO DE SERGIPE
PREFEITURA MUNICIPAL DE AQUIDABÃ
Programas Administrativos

Programa: 0035 - DESPERTANDO O SABER

Eixo Estruturante: Inclusão Social e Cidadania

Macro Objetivo: ELEVAR O NÍVEL EDUCACIONAL DA POPULAÇÃO

Ementa: EDUCAÇÃO FUNDAMENTAL, EDUCAÇÃO EJA, EDUCAÇÃO BÁSICA

Público Alvo: POPULAÇÃO DO MUNICÍPIO

Ação	Produto / Unidade	Tipo	Meta	2022	2023	2024	2025	Total
1023 - CONSTRUÇÃO, REFORMA E/OU AMPLIAÇÃO DE UNIDADES DO FUNDEB - ENSINO FUNDAMENTAL	UNIDADE	P	Física Financeira R\$	50.000,00	52.500,00	55.125,00	57.881,00	215.506,00
1025 - CONSTRUÇÃO, REFORMA E/OU AMPLIAÇÃO DE UNIDADES DO FUNDEB - EDUCAÇÃO INFANTIL	EDUC INF / POR 1.000	P	Física Financeira R\$	500,00	525,00	551,00	579,00	2.155,00
1026 - AQUISIÇÃO DE MOBILIÁRIOS, EQUIPAMENTOS E VEÍCULOS PARA O FUNDEB - EDUCAÇÃO INFANTIL	EDUC INF / POR 1.000	P	Física Financeira R\$	20.000,00	21.000,00	22.050,00	23.153,00	86.203,00
2021 - MANUTENÇÃO E DESENVOLVIMENTO DO ENSINO FUNDAMENTAL	UNIDADE	A	Física Financeira R\$	3.278.000,00	3.441.900,00	3.613.995,00	3.794.695,00	14.128.590,00
2025 - MANUTENÇÃO E DESENVOLVIMENTO DA EDUCAÇÃO INFANTIL	EDUCAÇÃO INFANTIL / POR 1.000	A	Física Financeira R\$	627.100,00	658.455,00	691.378,00	725.947,00	2.702.880,00
2028 - MANUTENÇÃO DO FUNDEB - ENSINO FUNDAMENTAL	UNIDADE	A	Física Financeira R\$	3.883.000,00	4.077.150,00	4.281.008,00	4.495.058,00	16.736.216,00
2029 - MANUTENÇÃO DO FUNDEB - EDUCAÇÃO INFANTIL	EDUCAÇÃO INFANTIL / POR 1.000	A	Física Financeira R\$	66.500,00	69.825,00	73.316,00	76.982,00	286.623,00
2299 - REMUNERAÇÃO DOS PROFISSIONAIS DA EDUCAÇÃO BÁSICA COM RECURSOS DO FUNDEB - ENSINO FUNDAMENTAL	UNIDADE	A	Física Financeira R\$	15.473.000,00	16.246.650,00	17.058.983,00	17.911.932,00	66.690.565,00
4299 - RENUMERAÇÃO DOS PROFISSIONAIS DA EDUCAÇÃO BÁSICA COM RECURSOS DO FUNDEB - EDUCAÇÃO INFANTIL	EDUC INFANTIL / POR 1.000	A	Física Financeira R\$	312.500,00	328.125,00	344.531,00	361.758,00	1.346.914,00
6299 - RENUMERAÇÃO DOS PROFISSIONAIS COM RECURSOS DO FUNDEB - EJA	UNIDADE	A	Física Financeira R\$	234.000,00	245.700,00	257.985,00	270.884,00	1.008.569,00
6304 - DEMAIS PROGRAMAS DOS GOVERNOS ESTADUAL E/OU FEDERAL	UNIDADE	A	Física Financeira R\$	145.600,00	152.880,00	160.524,00	168.550,00	627.554,00
6310 - MANUTENÇÃO BRASIL CARINHOSO - APOIO A CRECHE	EDUCAÇÃO INFANTIL / POR 1.000	A	Física Financeira R\$	42.400,00	44.520,00	46.746,00	49.083,00	182.749,00
6603 - MANUTENÇÃO DA EDUCAÇÃO ESPECIAL	UNIDADE	A	Física Financeira R\$	74.400,00	78.120,00	82.026,00	86.127,00	320.673,00
Total Física								52
Total Financeira R\$				24.207.000,00	25.417.350,00	26.688.218,00	28.022.629,00	104.335.197,00



ESTADO DE SERGIPE
PREFEITURA MUNICIPAL DE AQUIDABÃ
Programas Administrativos

Programa: 0036 - ASSIST.SOCIAL E CIDADANIA C/ DESTAQUE A POP. MAIS VULNERAVEL

Eixo Estruturante: Desenvolvimento Sustentável e Crescimento Econômico

Macro Objetivo: ASSEGURAR SERVIÇOS DE PROTEÇÃO SOCIAL À POPULAÇÃO MAIS VULNERÁVEL À EXCLUSÃO

Ementa: CIDADANIA E DIREITOS HUMANOS, GRUPOS SOCIAIS VULNERÁVEIS

Público Alvo: POPULAÇÃO DO MUNICÍPIO

Ação	Produto / Unidade	Tipo	Meta	2022	2023	2024	2025	Total
1050 - AQUISIÇÃO DE MOBILIÁRIOS, EQUIPAMENTOS E VEÍCULOS PARA A SECRETARIA DE ASSISTÊNCIA SOCIAL	UNIDADE	P	Física Financeira R\$	11.400,00	11.970,00	12.569,00	13.197,00	49.136,00
1068 - IMPLANTAÇÃO DE PROJETO DE ACESSIBILIDADE PARA PESSOAS COM DEFICIÊNCIA - PcD	UNIDADE	P	Física Financeira R\$	11.000,00	11.550,00	12.128,00	12.734,00	47.412,00
1069 - IMPLANTAÇÃO DE PROJETOS DE ACESSIBILIDADE PARA PESSOAS COM DEFICIÊNCIA - PcD	UNIDADE	P	Física Financeira R\$	1.000,00	1.050,00	1.103,00	1.158,00	4.311,00
2038 - MANUTENÇÃO DO FUNDO MUNICIPAL DE ASSISTÊNCIA SOCIAL	UNIDADE	A	Física Financeira R\$	1.448.400,00	1.520.820,00	1.596.861,00	1.676.704,00	6.242.785,00
2039 - MANUTENÇÃO DOS CONSELHOS VINCULADOS A ESTA SECRETARIA	UNIDADE	A	Física Financeira R\$	6.500,00	6.825,00	7.166,00	7.525,00	28.016,00
2040 - PROGRAMAS DE ASSISTÊNCIA SOCIAL E COMUNITÁRIA	UNIDADE	A	Física Financeira R\$	2.500,00	2.625,00	2.756,00	2.894,00	10.775,00
2048 - BENEFÍCIOS EVENTUAIS	UNIDADE	A	Física Financeira R\$	41.000,00	43.050,00	45.203,00	47.463,00	176.716,00
2051 - OUTROS PROGRAMAS DO GOVERNO FEDERAL E ESTADUAL	UNIDADE	A	Física Financeira R\$	501.900,00	526.995,00	553.345,00	581.012,00	2.163.252,00
2082 - MANUTENÇÃO DOS CONSELHOS VINCULADOS A SECRETARIA DE EDUCAÇÃO	UNIDADE	A	Física Financeira R\$	3.500,00	3.675,00	3.859,00	4.052,00	15.086,00
6316 - BLOCO DA PROTEÇÃO SOCIAL BÁSICA - PSB	UNIDADE	A	Física Financeira R\$	485.180,00	509.439,00	534.911,00	561.656,00	2.091.186,00
6317 - BLOCO DE PROTEÇÃO SOCIAL ESPECIAL DE MÉDIA COMPLEXIDADE - PSE	UNIDADE	A	Física Financeira R\$	110.580,00	116.109,00	121.914,00	128.010,00	476.613,00
6327 - BLOCO DO ÍNDICE DE GESTÃO DESCENTRALIZADO DO SUAS - IGD SUAS	UNIDADE	A	Física Financeira R\$	17.000,00	17.850,00	18.743,00	19.680,00	73.273,00
6340 - IMPLANTAÇÃO DE PROJETOS DE ACESSIBILIDADES PARA PESSOAS COM DEFICIÊNCIA - PcD	ACESSIBILIDADE / POR 1.000	A	Física Financeira R\$	3.940,00	4.137,00	4.344,00	4.561,00	16.982,00
6348 - PROTEÇÃO SOCIAL DE ALTA COMPLEXIDADE	UNIDADE	A	Física Financeira R\$	3.820,00	4.011,00	4.212,00	4.422,00	16.465,00
6349 - 339PROGRAMA PRIMEIRA INFÂNCIA NO SUAS - CRIANÇA FELIZ	UNIDADE	A	Física Financeira R\$	81.920,00	86.016,00	90.317,00	94.833,00	353.086,00
6352 - PROGRAMA MAIS MÉDICOS DO BRASIL	UNIDADE	A	Física Financeira R\$	2.500,00	2.625,00	2.756,00	2.894,00	10.775,00
6360 - PROGRAMA DE ALIMENTAÇÃO FAMILIAR - CESTA SOLIDÁRIA	UNIDADE	A	Física Financeira R\$	244.000,00	256.200,00	269.010,00	282.461,00	1.051.671,00



ESTADO DE SERGIPE
PREFEITURA MUNICIPAL DE AQUIDABÃ
Programas Administrativos

PPA 2022 / 2025

Programa:		0036 - ASSIST.SOCIAL E CIDADANIA C/ DESTAQUE A POP. MAIS VULNERAVEL							
6364 - MANUTENÇÃO DO FUNDO MUNICIPAL DA CRIANÇA E DO ADOLESCENTE	UNIDADE	A	<i>Física</i> <i>Financeira R\$</i>	11.000,00	11.550,00	12.128,00	12.734,00	47.412,00	4
6408 - PROGRAMA BOLSA SOCIAL	UNIDADE	A	<i>Física</i> <i>Financeira R\$</i>	60.000,00	63.000,00	66.150,00	69.458,00	258.608,00	4
6501 - ENFRENTAMENTO DA EMERGÊNCIA - COVID 19	UNIDADE	A	<i>Física</i> <i>Financeira R\$</i>	3.500,00	3.675,00	3.859,00	4.052,00	15.086,00	4
6561 - MANUTENÇÃO DO CONSELHO DE ASSISTÊNCIA SOCIAL (CONTROLE SOCIAL DO SUAS E PROGRAMA BOLSA FAMÍLIA)	UNIDADE	A	<i>Física</i> <i>Financeira R\$</i>	34.940,00	36.687,00	38.521,00	40.447,00	150.595,00	4
6570 - BENEÍCIOS EVENTUAIS - FMS	UNIDADE	A	<i>Física</i> <i>Financeira R\$</i>	45.500,00	47.775,00	50.164,00	52.672,00	196.111,00	4
6580 - MANUTENÇÃO DO CONSELHO DO DIREITO DA CRIANÇA E DO ADOLESCENTE	UNIDADE	A	<i>Física</i> <i>Financeira R\$</i>	9.440,00	9.912,00	10.408,00	10.928,00	40.688,00	4
6590 - MANUTENÇÃO DO CONSELHO DA PESSOA IDOSA	UNIDADE	A	<i>Física</i> <i>Financeira R\$</i>	8.940,00	9.387,00	9.856,00	10.349,00	38.532,00	4
			Total Física						96
			Total Financeira R\$	3.149.460,00	3.306.933,00	3.472.283,00	3.645.896,00	13.574.572,00	



ESTADO DE SERGIPE
PREFEITURA MUNICIPAL DE AQUIDABÃ
Programas Administrativos

Anexo III - Programas do PPA

PPA 2022 / 2025

Programa: 0037 - DESENVOLVENDO A SAUDE

Eixo Estruturante: Inclusão Social e Cidadania

Macro Objetivo: AMPLIAR O ACESSO DA POPULAÇÃO AOS SERVIÇOS DA SAÚDE, INCLUINDO NOVAS MODALIDADES DE ATENDIMENTO

Ementa: ATENÇÃO INTEGRAL À SAÚDE COM AMPLIAÇÃO DO ACESSO ÀS AÇÕES E SERVIÇOS, GESTÃO DEMOCRÁTICA PARTICIPATIVA SUS, CONTROLE SOCIAIS

Público Alvo: POPULAÇÃO DO MUNICÍPIO

Ação	Produto / Unidade	Tipo	Meta	2022	2023	2024	2025	Total
1047 - AQUISIÇÃO DE MOBILIÁRIOS, EQUIPAMENTOS E VEÍCULOS PARA O FUNDO MUNICIPAL DE SAÚDE	UNIDADE	P	Física Financeira R\$	90.500,00	95.025,00	99.776,00	104.765,00	390.066,00
1048 - CONSTRUÇÃO, REFORMA E/OU AMPLIAÇÃO DE UNIDADES DE SAÚDE	UNIDADE	P	Física Financeira R\$	16.000,00	16.800,00	17.640,00	18.522,00	68.962,00
2037 - MANUTENÇÃO E DESENVOLVIMENTO DO FUNDO DE SAÚDE	UNIDADE	A	Física Financeira R\$	3.889.935,00	4.084.432,00	4.288.653,00	4.503.086,00	16.766.106,00
6325 - TETO MUNICIPAL DA MÉDIA E ALTA COMPLEXIDADE AMBULATORIAL E HOSPITALAR - MAC	UNIDADE	A	Física Financeira R\$	455.500,00	478.275,00	502.189,00	527.298,00	1.963.262,00
6370 - MANUTENÇÃO DO NÚCLEO DE APOIO A SAÚDE DA FAMÍLIA	UNIDADE	A	Física Financeira R\$	4.500,00	4.725,00	4.961,00	5.209,00	19.395,00
6405 - PROGRAMA VIVER BEM, ENXERGAR MELHOR, RECUPERAÇÃO AUDITIVA E VISUAL PARA UMA EDUCAÇÃO DE QUALIDADE	UNIDADE	A	Física Financeira R\$	4.000,00	4.200,00	4.410,00	4.631,00	17.241,00
Total Física								24
Total Financeira R\$				4.460.435,00	4.683.457,00	4.917.629,00	5.163.511,00	19.225.032,00



Programa: 0038 - LEGISLATIVO MUNICIPAL

Eixo Estruturante: Ação Legislativa e Controle das Contas Públicas

Macro Objetivo: FORTALECER A DEMOCRACIA

Ementa: AÇÃO DO PROCESSO LEGISLATIVO

Público Alvo: POPULAÇÃO DO MUNICÍPIO

Ação	Produto / Unidade	Tipo	Meta	2022	2023	2024	2025	Total
1002 - CONSTRUÇÃO E REFORMA DO PRÉDIO DA CÂMARA	UNIDADE	P	Física Financeira R\$	35.000,00	36.750,00	38.588,00	40.517,00	150.855,00
2001 - MANUTENÇÃO DOS SERVIÇOS DA CÂMARA	UNIDADE	A	Física Financeira R\$	2.271.000,00	2.384.550,00	2.503.778,00	2.628.966,00	9.788.294,00
Total Física								8
Total Financeira R\$				2.306.000,00	2.421.300,00	2.542.366,00	2.669.483,00	9.939.149,00



ESTADO DE SERGIPE
PREFEITURA MUNICIPAL DE AQUIDABÃ
Programas Administrativos

Programa: 0039 - ENCARGOS SOCIAIS E DEFESA JURIDICA DO MUNICIPIO

Eixo Estruturante: Gestão Pública

Macro Objetivo: FORTALECER A DEMOCRACIA

Ementa: ASSESSORIA JURIDICA DO MUICÍPIO DE AQUIDABÃ

Público Alvo: POPULAÇÃO DO MUNICÍPIO

Ação	Produto / Unidade	Tipo	Meta	2022	2023	2024	2025	Total
1004 - AQUISIÇÃO DE MOBILIÁRIOS E EQUIPAMENTOS PARA PROCURADORIA GERAL DO MUNICÍPIO	UNIDADE	P	Física Financeira R\$	500,00	525,00	551,00	579,00	2.155,00
2003 - ATENDIMENTO A PRECATÓRIOS JUDICIAIS	UNIDADE	A	Física Financeira R\$	506.000,00	531.300,00	557.865,00	585.758,00	2.180.923,00
2004 - MANUTENÇÃO DA PROCURADORIA GERAL DO MUNICÍPIO	UNIDADE	A	Física Financeira R\$	201.210,00	211.271,00	221.834,00	232.926,00	867.241,00
Total Física								12
Total Financeira R\$				707.710,00	743.096,00	780.250,00	819.263,00	3.050.319,00



ESTADO DE SERGIPE
PREFEITURA MUNICIPAL DE AQUIDABÃ
Programas Administrativos

PPA 2022 / 2025

Programa: 0099 - RESERVA DE CONTIGÊNCIA

Eixo Estruturante: Gestão Pública

Macro Objetivo: FORTALECER A DEMOCRACIA

Ementa: RESERVA DE CONTIGÊNCIA

Público Alvo: POPULAÇÃO DO MUNICÍPIO

Ação	Produto / Unidade	Tipo	Meta	2022	2023	2024	2025	Total
6342 - RESERVA DE CONTINGÊNCIA	UNIDADE	A	<i>Física</i>					4
			<i>Financeira R\$</i>	50.500,00	53.025,00	55.676,00	58.460,00	217.661,00
			Total Física					4
			Total Financeira R\$	50.500,00	53.025,00	55.676,00	58.460,00	217.661,00



ESTADO DE SERGIPE
PREFEITURA MUNICIPAL DE AQUIDABÃ
Programas Administrativos

Programa: 0100 - MANUTENÇÃO DOS SERVIÇOS DE SAÚDE

Eixo Estruturante: Inclusão Social e Cidadania

Macro Objetivo: AMPLIAR O ACESSO DA POPULAÇÃO AOS SERVIÇOS DA SAÚDE, INCLUINDO NOVAS MODALIDADES DE ATENDIMENTO

Ementa: POPULAÇÃO DA SAÚDE HUMANIZADA DO MUNICÍPIO DE AQUIDABÃ

Público Alvo: POPULAÇÃO DO MUNICÍPIO

Ação	Produto / Unidade	Tipo	Meta	2022	2023	2024	2025	Total
2065 - PAB FIXO	UNIDADE	A	Física Financeira R\$	1.197.170,00	1.257.029,00	1.319.880,00	1.385.874,00	5.159.953,00
2066 - SAÚDE DA FAMÍLIA - SF	UNIDADE	A	Física Financeira R\$	1.342.500,00	1.409.625,00	1.480.106,00	1.554.112,00	5.786.343,00
2067 - AGENTE COMUNITÁRIOS DE SAÚDE - ACS	UNIDADE	A	Física Financeira R\$	1.352.220,00	1.419.831,00	1.490.823,00	1.565.364,00	5.828.238,00
2069 - SAÚDE BUCAL - SB	UNIDADE	A	Física Financeira R\$	211.780,00	222.369,00	233.487,00	245.162,00	912.798,00
2070 - PROGRAMA DE ASSISTÊNCIA FARMACÊUTICA BÁSICA	UNIDADE	A	Física Financeira R\$	106.780,00	112.119,00	117.725,00	123.611,00	460.235,00
2071 - DEMAIS PROGRAMAS DO GOVERNO FEDERAL, ESTADUAL, MUNICIPAL	UNIDADE	A	Física Financeira R\$	110.000,00	115.500,00	121.275,00	127.339,00	474.114,00
2072 - CENTRO DE APOIO PSICOSSOCIAL - CAPS	UNIDADE	A	Física Financeira R\$	46.000,00	48.300,00	50.715,00	53.251,00	198.266,00
6300 - MANUTENÇÃO DOS CONSELHOS VINCULADOS A SECRETARIA	UNIDADE	A	Física Financeira R\$	4.000,00	4.200,00	4.410,00	4.631,00	17.241,00
6323 - PISO FIXO DA VIGILÂNCIA SANITÁRIA	UNIDADE	A	Física Financeira R\$	105.720,00	111.006,00	116.556,00	122.384,00	455.666,00
6324 - PISO FIXO DA VIGILÂNCIA EM SAÚDE	UNIDADE	A	Física Financeira R\$	22.830,00	23.972,00	25.170,00	26.429,00	98.401,00
Total Física								40
Total Financeira R\$				4.499.000,00	4.723.951,00	4.960.147,00	5.208.157,00	19.391.255,00



Programa: 6350 - MANUTENÇÃO DO CONSELHO TUTELAR

Ação	Produto / Unidade	Tipo	Meta	2022	2023	2024	2025	Total
6350 - CONSELHO TUTELAR	UNIDADE	A	<i>Física</i> <i>Financeira R\$</i>	152.500,00	160.125,00	168.131,00	176.538,00	657.294,00
Total Física								4
Total Financeira R\$								657.294,00
Total Geral Física								604
Total Geral Financeira R\$								241.367.021,00



ESTADO DE SERGIPE
PREFEITURA MUNICIPAL DE AQUIDABÃ
Receita por Fonte de Recurso

PPA 2022 / 2025

Fonte	2022	2023	2024	2025	TOTAL
15000000 - Recursos não Vinculados de Impostos	15.752.180,00	16.539.789,00	17.366.783,00	18.235.122,00	67.893.874,00
15001001 - Identificação das despesas com manutenção e desenvolvimento do ensino	5.965.125,00	6.263.382,00	6.576.551,00	6.905.377,00	25.710.435,00
15001002 - Identificação das despesas com ações e serviços públicos de saúde	3.827.975,00	4.019.374,00	4.220.343,00	4.431.360,00	16.499.052,00
15400001 - Transferências do FUNDEB - Impostos e Transferências de Impostos	4.000.000,00	4.200.000,00	4.410.000,00	4.630.500,00	17.240.500,00
15401070 - Identificação do percentual aplicado no pagamento da remuneração dos profissionais da educação básica em efetivo exercício	15.012.000,00	15.762.600,00	16.550.730,00	17.378.267,00	64.703.597,00
15420000 - Transferências do FUNDEB - Complementação da União - VAAT	10.000,00	10.500,00	11.025,00	11.576,00	43.101,00
15421070 - Identificação do percentual aplicado no pagamento da remuneração dos profissionais da educação básica em efetivo exercício	1.008.000,00	1.058.400,00	1.111.320,00	1.166.886,00	4.344.606,00
15430000 - Transferências do FUNDEB - Complementação da União - VAAR	10.000,00	10.500,00	11.025,00	11.576,00	43.101,00
15500000 - Transferência do Salário-Educação	544.500,00	571.725,00	600.311,00	630.327,00	2.346.863,00
15510000 - Transferências de Recursos do FNDE Referentes ao Programa Dinheiro Direto na Escola (PDDE)	6.000,00	6.300,00	6.615,00	6.946,00	25.861,00
15520000 - Transferências de Recursos do FNDE Referentes ao Programa Nacional de Alimentação Escolar (PNAE)	650.500,00	683.025,00	717.176,00	753.035,00	2.803.736,00
15530000 - Transferências de Recursos do FNDE Referentes ao Programa Nacional de Apoio ao Transporte Escolar (PNATE)	601.000,00	631.050,00	662.603,00	695.733,00	2.590.386,00
15690000 - Outras Transferências de Recursos do FNDE	151.000,00	158.550,00	166.478,00	174.802,00	650.830,00
15700000 - Transferências do Governo Federal referentes a Convênios e Instrumentos Congêneres vinculados à Educação	51.000,00	53.550,00	56.228,00	59.039,00	219.817,00
15710000 - Transferências do Estado referentes a Convênios e Instrumentos Congêneres vinculados à Educação	102.000,00	107.100,00	112.455,00	118.078,00	439.633,00
15990000 - Outros Recursos Vinculados à Educação	80.000,00	84.000,00	88.200,00	92.610,00	344.810,00
16000000 - Transferências Fundo a Fundo de Recursos do SUS provenientes do Governo Federal - Bloco de Manutenção das Ações e Serviços Públicos de Saúde	4.681.500,00	4.915.575,00	5.161.354,00	5.419.422,00	20.177.851,00
16010000 - Transferências Fundo a Fundo de Recursos do SUS provenientes do Governo Federal - Bloco de Estruturação na Rede de Serviços Públicos de Saúde	71.500,00	75.075,00	78.829,00	82.770,00	308.174,00
16020000 - Transferências Fundo a Fundo de Recursos do SUS provenientes do Governo Federal - Bloco de Manutenção das Ações e Serviços Públicos de Saúde - Recursos destinados ao enfrentamento da COVID-19 no bojo da ação 21C0.	40.000,00	42.000,00	44.100,00	46.305,00	172.405,00
16030000 - Transferências Fundo a Fundo de Recursos do SUS provenientes do Governo Federal - Bloco de Estruturação da Rede de Serviços Públicos de Saúde - Recursos destinados ao enfrentamento da COVID-19 no bojo da ação 21C0.	10.000,00	10.500,00	11.025,00	11.576,00	43.101,00
16210000 - Transferências Fundo a Fundo de Recursos do SUS provenientes do Governo Estadual	103.000,00	108.150,00	113.558,00	119.236,00	443.944,00
16310000 - Transferências do Governo Federal referentes a Convênios e Instrumentos Congêneres vinculados à Saúde	103.000,00	108.150,00	113.558,00	119.236,00	443.944,00
16320000 - Transferências do Estado referentes a Convênios e Instrumentos Congêneres vinculados à Saúde	112.000,00	117.600,00	123.480,00	129.654,00	482.734,00
16600000 - Transferência de Recursos do Fundo Nacional de Assistência Social - FNAS	1.205.220,00	1.265.481,00	1.328.756,00	1.395.193,00	5.194.650,00
16650000 - Transferências de Convênios e Instrumentos Congêneres vinculados à Assistência Social	380.000,00	399.000,00	418.951,00	439.898,00	1.637.849,00
16690000 - Outros Recursos Vinculados à Assistência Social	21.000,00	22.050,00	23.153,00	24.310,00	90.513,00
16693110 - Transferências da União decorrentes de emendas parlamentares individuais.	50.000,00	52.500,00	55.125,00	57.881,00	215.506,00
16693120 - Transferências da União decorrentes de emendas parlamentares de bancada.	100.000,00	105.000,00	110.250,00	115.763,00	431.013,00
17000000 - Outras Transferências de Convênios ou Instrumentos Congêneres da União	288.000,00	302.400,00	317.521,00	333.396,00	1.241.317,00
17010000 - Outras Transferências de Convênios ou Instrumentos Congêneres dos Estados	22.000,00	23.100,00	24.255,00	25.467,00	94.822,00
17040000 - Transferência da União Referente a Royalties do Petróleo e Gás Natural	390.500,00	410.025,00	430.526,00	452.053,00	1.683.104,00
17050000 - Transferência dos Estados Referente a Royalties do Petróleo e Gás Natural	50.500,00	53.025,00	55.676,00	58.461,00	217.662,00
17500000 - Recursos da Contribuição de Intervenção no Domínio Econômico - CIDE	32.000,00	33.600,00	35.280,00	37.044,00	137.924,00
17510000 - Recursos da Contribuição para o Custeio do Serviço de Iluminação Pública - COSIP	565.500,00	593.775,00	623.465,00	654.638,00	2.437.378,00
17550000 - Recursos de Alienação de Bens/Ativos - Administração Direta	3.000,00	3.150,00	3.308,00	3.473,00	12.931,00

Total Geral: 56.000.000,00 58.800.001,00 61.740.013,00 64.827.010,00 241.367.024,00



ESTADO DE SERGIPE
PREFEITURA MUNICIPAL DE AQUIDABÃ
Quadro de Detalhamento da Despesa - QDD (PPA)

PPA 2022 / 2025

Classificação	2022	2023	2024	2025	Total
Poder: 1 - Poder Legislativo					
Órgão: 01 - CÂMARA MUNICIPAL					
UO: 01 - CÂMARA MUNICIPAL					
Classificação: 01.031.0031.1309 - AQUISIÇÃO DE EQUIPAMENTOS, MOBILIÁRIOS E VEÍCULOS					
Produto:	20.000,00	21.000,00	22.050,00	23.153,00	86.203,00
Unid: UNIDADE					
Classificação: 01.031.0031.6390 - CONCURSO PÚBLICO					
Produto:	4.000,00	4.200,00	4.410,00	4.631,00	17.241,00
Unid: UNIDADE					
Classificação: 01.031.0038.1002 - CONSTRUÇÃO E REFORMA DO PRÉDIO DA CÂMARA					
Produto:	35.000,00	36.750,00	38.588,00	40.517,00	150.855,00
Unid: UNIDADE					
Classificação: 01.031.0038.2001 - MANUTENÇÃO DOS SERVIÇOS DA CÂMARA					
Produto:	2.271.000,00	2.384.550,00	2.503.778,00	2.628.966,00	9.788.294,00
Unid: UNIDADE					
Total UO:	2.330.000,00	2.446.500,00	2.446.500,00	2.697.267,00	10.042.593,00
Total Órgão:	2.330.000,00	2.446.500,00	2.568.826,00	2.697.267,00	10.042.593,00



ESTADO DE SERGIPE
PREFEITURA MUNICIPAL DE AQUIDABÃ
Quadro de Detalhamento da Despesa - QDD (PPA)

PPA 2022 / 2025

Classificação	2022	2023	2024	2025	Total
Poder: 2 - Poder Executivo					
Órgão: 12000 - SECRETARIA MUNICIPAL DE SAÚDE					
UO: 12012 - FUNDO MUNICIPAL DE SAÚDE					
Classificação: 10.122.0007.6500 - ENFRENTAMENTO DA EMERGÊNCIA - COVID 19					
Produto:	50.000,00	52.500,00	55.125,00	57.881,00	215.506,00
Unid: UNIDADE					
Classificação: 10.122.0031.2078 - CONCURSO PÚBLICO					
Produto:	2.500,00	2.625,00	2.756,00	2.894,00	10.775,00
Unid: UNIDADE					
Classificação: 10.122.0031.6366 - CONSÓRCIO PUBLICO					
Produto:	500,00	525,00	551,00	579,00	2.155,00
Unid: UNIDADE					
Classificação: 10.122.0037.1047 - AQUISIÇÃO DE MOBILIÁRIOS, EQUIPAMENTOS E VEÍCULOS PARA O FUNDO MUNICIPAL DE SAUDE					
Produto:	90.500,00	95.025,00	99.776,00	104.765,00	390.066,00
Unid: UNIDADE					
Classificação: 10.122.0037.2037 - MANUTENÇÃO E DESENVOLVIMENTO DO FUNDO DE SAÚDE					
Produto:	3.889.935,00	4.084.432,00	4.288.653,00	4.503.086,00	16.766.106,00
Unid: UNIDADE					
Classificação: 10.122.0100.2071 - DEMAIS PROGRAMAS DO GOVERNO FEDERAL, ESTADUAL, MUNICIPAL					
Produto:	110.000,00	115.500,00	121.275,00	127.339,00	474.114,00
Unid: UNIDADE					
Classificação: 10.122.0100.6300 - MANUTENÇÃO DOS CONSELHOS VINCULADOS A SECRETARIA					
Produto:	4.000,00	4.200,00	4.410,00	4.631,00	17.241,00
Unid: UNIDADE					
Classificação: 10.242.0036.6340 - IMPLANTAÇÃO DE PROJETOS DE ACESSIBILIDADES PARA PESSOAS COM DEFICIÊNCIA - PcD					
Produto: ACESSIBILIDADE	3.940,00	4.137,00	4.344,00	4.561,00	16.982,00
Unid: POR 1.000					
Classificação: 10.243.0037.6405 - PROGRAMA VIVER BEM, ENXERGAR MELHOR, RECUPERAÇÃO AUDITIVA E VISUAL PARA UMA EDUCAÇÃO DE QUALIDADE					
Produto:	4.000,00	4.200,00	4.410,00	4.631,00	17.241,00
Unid: UNIDADE					
Classificação: 10.244.0031.6365 - MANUTENÇÃO DO CONSELHO MUNICIPAL DE SAÚDE					
Produto:	4.000,00	4.200,00	4.410,00	4.631,00	17.241,00
Unid: UNIDADE					
Classificação: 10.244.0036.6352 - PROGRAMA MAIS MÉDICOS DO BRASIL					
Produto:	2.500,00	2.625,00	2.756,00	2.894,00	10.775,00
Unid: UNIDADE					
Classificação: 10.244.0036.6570 - BENEÍCIOS EVENTUAIS - FMS					
Produto:	45.500,00	47.775,00	50.164,00	52.672,00	196.111,00
Unid: UNIDADE					
Classificação: 10.244.0037.6370 - MANUTENÇÃO DO NÚCLEO DE APOIO A SAÚDE DA FAMÍLIA					
Produto:	4.500,00	4.725,00	4.961,00	5.209,00	19.395,00
Unid: UNIDADE					
Classificação: 10.301.0031.6443 - CONSTRUÇÃO DA ACADÊMIA DA SAÚDE					
Produto:	20.000,00	21.000,00	22.050,00	23.153,00	86.203,00
Unid: UNIDADE					
Classificação: 10.301.0037.1048 - CONSTRUÇÃO, REFORMA E/OU AMPLIAÇÃO DE UNIDADES DE SAÚDE					
Produto:	16.000,00	16.800,00	17.640,00	18.522,00	68.962,00
Unid: UNIDADE					
Classificação: 10.301.0100.2065 - PAB FIXO					
Produto:	1.197.170,00	1.257.029,00	1.319.880,00	1.385.874,00	5.159.953,00
Unid: UNIDADE					
Classificação: 10.301.0100.2066 - SAÚDE DA FAMILIA - SF					
Produto:					
Unid: UNIDADE					



ESTADO DE SERGIPE
PREFEITURA MUNICIPAL DE AQUIDABÃ
Quadro de Detalhamento da Despesa - QDD (PPA)

PPA 2022 / 2025

Classificação	2022	2023	2024	2025	Total
	1.342.500,00	1.409.625,00	1.480.106,00	1.554.112,00	5.786.343,00
Classificação: 10.301.0100.2067 - AGENTE COMUNITÁRIOS DE SAÚDE - ACS					
Produto:				Unid: UNIDADE	
	1.352.220,00	1.419.831,00	1.490.823,00	1.565.364,00	5.828.238,00
Classificação: 10.301.0100.2069 - SAÚDE BUCAL - SB					
Produto:				Unid: UNIDADE	
	211.780,00	222.369,00	233.487,00	245.162,00	912.798,00
Classificação: 10.302.0007.6560 - PROGRAMA MELHOR EM CASA					
Produto:				Unid: UNIDADE	
	10.600,00	11.130,00	11.687,00	12.271,00	45.688,00
Classificação: 10.302.0037.6325 - TETO MUNICIPAL DA MÉDIA E ALTA COMPLEXIDADE AMBULATORIAL E HOSPITALAR - MAC					
Produto:				Unid: UNIDADE	
	455.500,00	478.275,00	502.189,00	527.298,00	1.963.262,00
Classificação: 10.302.0100.2072 - CENTRO DE APOIO PSICOSSOCIAL - CAPS					
Produto:				Unid: UNIDADE	
	46.000,00	48.300,00	50.715,00	53.251,00	198.266,00
Classificação: 10.303.0100.2070 - PROGRAMA DE ASSISTÊNCIA FARMACÊUTICA BÁSICA					
Produto:				Unid: UNIDADE	
	106.780,00	112.119,00	117.725,00	123.611,00	460.235,00
Classificação: 10.304.0100.6323 - PISO FIXO DA VIGILÂNCIA SANITÁRIA					
Produto:				Unid: UNIDADE	
	105.720,00	111.006,00	116.556,00	122.384,00	455.666,00
Classificação: 10.305.0100.6324 - PISO FIXO DA VIGILÂNCIA EM SAÚDE					
Produto:				Unid: UNIDADE	
	22.830,00	23.972,00	25.170,00	26.429,00	98.401,00
Total UO:	9.098.975,00	9.553.925,00	9.553.925,00	10.533.204,00	39.217.723,00
Total Órgão:	9.098.975,00	9.553.925,00	10.031.619,00	10.533.204,00	39.217.723,00



ESTADO DE SERGIPE
PREFEITURA MUNICIPAL DE AQUIDABÃ
Quadro de Detalhamento da Despesa - QDD (PPA)

PPA 2022 / 2025

Classificação	2022	2023	2024	2025	Total
Poder: 2 - Poder Executivo					
Órgão: 13000 - SECRETARIA MUNICIPAL DE ASSISTÊNCIA SOCIAL					
UO: 13021 - FUNDO MUNICIPAL DE ASSISTÊNCIA SOCIAL					
Classificação: 08.122.0033.6351 - CONCURSO PÚBLICO					
Produto:	5.000,00	5.250,00	5.513,00	5.788,00	21.551,00
Unid: UNIDADE					
Classificação: 08.122.0036.1050 - AQUISIÇÃO DE MOBILIÁRIOS, EQUIPAMENTOS E VEÍCULOS PARA A SECRETARIA DE ASSISTÊNCIA SOCIAL					
Produto:	11.400,00	11.970,00	12.569,00	13.197,00	49.136,00
Unid: UNIDADE					
Classificação: 08.122.0036.2038 - MANUTENÇÃO DO FUNDO MUNICIPAL DE ASSISTÊNCIA SOCIAL					
Produto:	1.448.400,00	1.520.820,00	1.596.861,00	1.676.704,00	6.242.785,00
Unid: UNIDADE					
Classificação: 08.122.0036.2039 - MANUTENÇÃO DOS CONSELHOS VINCULADOS A ESTA SECRETARIA					
Produto:	6.500,00	6.825,00	7.166,00	7.525,00	28.016,00
Unid: UNIDADE					
Classificação: 08.123.0031.6361 - COFINANCIAMENTO ESTADUAL PARA O PSB - PROTEÇÃO SOCIAL BÁSICA					
Produto:	5.500,00	5.775,00	6.064,00	6.367,00	23.706,00
Unid: UNIDADE					
Classificação: 08.123.0031.6362 - COFINANCIAMENTO ESTADUAL PARA AS AÇÕES DE PROTEÇÃO SOCIAL ESPECIAL - PSE DE MÉDIA COMPLEXIDADE					
Produto:	4.000,00	4.200,00	4.410,00	4.631,00	17.241,00
Unid: UNIDADE					
Classificação: 08.241.0036.6590 - MANUTENÇÃO DO CONSELHO DA PESSOA IDOSA					
Produto:	8.940,00	9.387,00	9.856,00	10.349,00	38.532,00
Unid: UNIDADE					
Classificação: 08.242.0036.1068 - IMPLANTAÇÃO DE PROJETO DE ACESSIBILIDADE PARA PESSOAS COM DEFICIÊNCIA - PcD					
Produto:	11.000,00	11.550,00	12.128,00	12.734,00	47.412,00
Unid: UNIDADE					
Classificação: 08.243.0031.6369 - CONSTRUÇÃO DO CRAS					
Produto:	52.100,00	54.705,00	57.440,00	60.312,00	224.557,00
Unid: UNIDADE					
Classificação: 08.243.0031.6403 - AÇÕES VOLTADAS A CRIANÇA E AO ADOLESCENTE EM SITUAÇÃO DE RISCO					
Produto:	7.000,00	7.350,00	7.718,00	8.103,00	30.171,00
Unid: UNIDADE					
Classificação: 08.243.6350.6350 - MANUTENÇÃO DO CONSELHO TUTELAR					
Produto:	152.500,00	160.125,00	168.131,00	176.538,00	657.294,00
Unid: UNIDADE					
Classificação: 08.244.0031.6363 - FORTALECIMENTO DO CONTROLE SOCIAL DO PBF					
Produto:	6.000,00	6.300,00	6.615,00	6.946,00	25.861,00
Unid: UNIDADE					
Classificação: 08.244.0031.6368 - ESTRUTURAÇÃO DA REDE DE SERVIÇOS DE PROTEÇÃO SOCIAL BÁSICA					
Produto:	1.000,00	1.050,00	1.103,00	1.158,00	4.311,00
Unid: UNIDADE					
Classificação: 08.244.0031.6395 - FORTALECIMENTO DO CONTROLE SOCIAL DO SUAS					
Produto:	9.000,00	9.450,00	9.923,00	10.419,00	38.792,00
Unid: UNIDADE					
Classificação: 08.244.0031.6396 - CONSTRUÇÃO, REFORMA E/OU AMPLIAÇÃO DO CENTRO SOCIAL					
Produto:	11.500,00	12.075,00	12.679,00	13.313,00	49.567,00
Unid: UNIDADE					
Classificação: 08.244.0031.6397 - CONSTRUÇÃO, REFORMA E/OU AMPLIAÇÃO DA SECRETARIA MUNICIPAL DE ASSISTÊNCIA SOCIAL					
Produto:	51.500,00	54.075,00	56.779,00	59.618,00	221.972,00
Unid: UNIDADE					
Classificação: 08.244.0031.6398 - CONSTRUÇÃO, REFORMA E/OU AMPLIAÇÃO DA SEDE DOS CONSELHOS DA ASSISTÊNCIA SOCIAL					
Produto:					
Unid: UNIDADE					



ESTADO DE SERGIPE
PREFEITURA MUNICIPAL DE AQUIDABÃ
Quadro de Detalhamento da Despesa - QDD (PPA)

PPA 2022 / 2025

Classificação	2022	2023	2024	2025	Total
	11.500,00	12.075,00	12.679,00	13.313,00	49.567,00
Classificação: 08.244.0031.6400 - ESTRUTURAÇÃO DA REDE DE SERVIÇOS DE PROTEÇÃO SOCIAL ESPECIAL					
Produto:	11.500,00	12.075,00	12.679,00	Unid: UNIDADE 13.313,00	49.567,00
Classificação: 08.244.0031.6401 - PROGRAMA BPC NA ESCOLA					
Produto:	2.000,00	2.100,00	2.205,00	Unid: UNIDADE 2.315,00	8.620,00
Classificação: 08.244.0031.6402 - BLOCO DA GESTÃO DO PROGRAMA BOLSA FAMÍLIA E CADASTRO ÚNICO					
Produto:	9.000,00	9.450,00	9.923,00	Unid: UNIDADE 10.419,00	38.792,00
Classificação: 08.244.0036.2040 - PROGRAMAS DE ASSISTÊNCIA SOCIAL E COMUNITÁRIA					
Produto:	2.500,00	2.625,00	2.756,00	Unid: UNIDADE 2.894,00	10.775,00
Classificação: 08.244.0036.2048 - BENEFÍCIOS EVENTUAIS					
Produto:	41.000,00	43.050,00	45.203,00	Unid: UNIDADE 47.463,00	176.716,00
Classificação: 08.244.0036.2051 - OUTROS PROGRAMAS DO GOVERNO FEDERAL E ESTADUAL					
Produto:	501.900,00	526.995,00	553.345,00	Unid: UNIDADE 581.012,00	2.163.252,00
Classificação: 08.244.0036.6316 - BLOCO DA PROTEÇÃO SOCIAL BÁSICA - PSB					
Produto:	485.180,00	509.439,00	534.911,00	Unid: UNIDADE 561.656,00	2.091.186,00
Classificação: 08.244.0036.6317 - BLOCO DE PROTEÇÃO SOCIAL ESPECIAL DE MÉDIA COMPLEXIDADE - PSE					
Produto:	110.580,00	116.109,00	121.914,00	Unid: UNIDADE 128.010,00	476.613,00
Classificação: 08.244.0036.6327 - BLOCO DO ÍNDICE DE GESTÃO DESCENTRALIZADO DO SUAS - IGD SUAS/PBF					
Produto:	17.000,00	17.850,00	18.743,00	Unid: UNIDADE 19.680,00	73.273,00
Classificação: 08.244.0036.6348 - PROTEÇÃO SOCIAL DE ALTA COMPLEXIDADE					
Produto:	3.820,00	4.011,00	4.212,00	Unid: UNIDADE 4.422,00	16.465,00
Classificação: 08.244.0036.6349 - 339PROGRAMA PRIMEIRA INFÂNCIA NO SUAS - CRIANÇA FELIZ					
Produto:	81.920,00	86.016,00	90.317,00	Unid: UNIDADE 94.833,00	353.086,00
Classificação: 08.244.0036.6360 - PROGRAMA DE ALIMENTAÇÃO FAMILIAR - CESTA SOLIDÁRIA					
Produto:	244.000,00	256.200,00	269.010,00	Unid: UNIDADE 282.461,00	1.051.671,00
Classificação: 08.244.0036.6367 - MANUTENÇÃO DO CONSELHO MUNICIPAL DE ASSISTÊNCIA SOCIAL					
Produto:	6.500,00	6.825,00	7.166,00	Unid: UNIDADE 7.525,00	28.016,00
Classificação: 08.244.0036.6408 - PROGRAMA BOLSA SOCIAL					
Produto:	60.000,00	63.000,00	66.150,00	Unid: UNIDADE 69.458,00	258.608,00
Classificação: 08.244.0036.6501 - ENFRENTAMENTO DA EMERGÊNCIA - COVID 19					
Produto:	3.500,00	3.675,00	3.859,00	Unid: UNIDADE 4.052,00	15.086,00
Classificação: 08.244.0036.6561 - FORTALECIMENTO DO CONTROLE SOCIAL DO SUAS/PBF					
Produto:	13.440,00	14.112,00	14.818,00	Unid: UNIDADE 15.558,00	57.928,00
Classificação: 08.306.0031.6399 - PROGRAMAS E PROJETOS DE SEGURANÇA ALIMENTAR E NUTRICIONAL					
Produto:	2.500,00	2.625,00	2.756,00	Unid: UNIDADE 2.894,00	10.775,00



ESTADO DE SERGIPE
PREFEITURA MUNICIPAL DE AQUIDABÃ
Quadro de Detalhamento da Despesa - QDD (PPA)

PPA 2022 / 2025

Classificação	2022	2023	2024	2025	Total
Total UO:	3.399.180,00	3.569.139,00	3.569.139,00	3.934.980,00	14.650.900,00



ESTADO DE SERGIPE
PREFEITURA MUNICIPAL DE AQUIDABÃ
Quadro de Detalhamento da Despesa - QDD (PPA)

PPA 2022 / 2025

Classificação	2022	2023	2024	2025	Total
Poder: 2 - Poder Executivo					
Órgão: 13000 - SECRETARIA MUNICIPAL DE ASSISTÊNCIA SOCIAL					
UO: 17022 - FUNDO MUNICIPAL DA CRIANÇA E DO ADOLESCENTE					
Classificação: 08.243.0036.6364 - MANUTENÇÃO DO FUNDO MUNICIPAL DA CRIANÇA E DO ADOLESCENTE					
Produto:				Unid: UNIDADE	
	11.000,00	11.550,00	12.128,00	12.734,00	47.412,00
Classificação: 08.243.0036.6580 - MANUTENÇÃO DO CONSELHO DO DIREITO DA CRIANÇA E DO ADOLESCENTE					
Produto:				Unid: UNIDADE	
	9.440,00	9.912,00	10.408,00	10.928,00	40.688,00
Total UO:	20.440,00	21.462,00	21.462,00	23.662,00	88.100,00
Total Órgão:	3.419.620,00	3.590.601,00	3.770.137,00	3.958.642,00	14.739.000,00



ESTADO DE SERGIPE
PREFEITURA MUNICIPAL DE AQUIDABÃ
Quadro de Detalhamento da Despesa - QDD (PPA)

PPA 2022 / 2025

Classificação	2022	2023	2024	2025	Total
---------------	------	------	------	------	-------

Poder: 2 - Poder Executivo

Órgão: 17000 - PREFEITURA MUNICIPAL DE AQUIDABÃ

UO: 17002 - GABINETE DO PREFEITO

Classificação: 04.122.0031.2002 - MANUTENÇÃO DO GABINETE DO PREFEITO

Produto:

1.257.000,00	1.319.850,00	1.385.843,00	1.455.135,00	5.417.828,00
--------------	--------------	--------------	--------------	--------------

Unid: UNIDADE

Total UO:	1.257.000,00	1.319.850,00	1.319.850,00	1.455.135,00	5.417.828,00
------------------	---------------------	---------------------	---------------------	---------------------	---------------------



ESTADO DE SERGIPE
PREFEITURA MUNICIPAL DE AQUIDABÃ
Quadro de Detalhamento da Despesa - QDD (PPA)

PPA 2022 / 2025

Classificação	2022	2023	2024	2025	Total
Poder: 2 - Poder Executivo					
Órgão: 17000 - PREFEITURA MUNICIPAL DE AQUIDABÃ					
UO: 17003 - PROCURADORIA GERAL DO MUNICÍPIO					
Classificação: 02.061.0039.2003 - ATENDIMENTO A PRECATÓRIOS JUDICIAIS					
Produto:				Unid: UNIDADE	
	506.000,00	531.300,00	557.865,00	585.758,00	2.180.923,00
Classificação: 02.122.0039.2004 - MANUTENÇÃO DA PROCURADORIA GERAL DO MUNICÍPIO					
Produto:				Unid: UNIDADE	
	161.210,00	169.271,00	177.734,00	186.621,00	694.836,00
Classificação: 28.846.0039.1004 - AQUISIÇÃO DE MOBILIÁRIOS E EQUIPAMENTOS PARA PROCURADORIA GERAL DO MUNICÍPIO					
Produto:				Unid: UNIDADE	
	500,00	525,00	551,00	579,00	2.155,00
Total UO:	667.710,00	701.096,00	701.096,00	772.958,00	2.877.914,00



ESTADO DE SERGIPE
PREFEITURA MUNICIPAL DE AQUIDABÃ
Quadro de Detalhamento da Despesa - QDD (PPA)

PPA 2022 / 2025

Classificação	2022	2023	2024	2025	Total
Poder: 2 - Poder Executivo					
Órgão: 17000 - PREFEITURA MUNICIPAL DE AQUIDABÃ					
UO: 17004 - SECRETARIA MUNICIPAL DE ADMINISTRAÇÃO					
Classificação: 04.122.0031.2005 - MANUTENÇÃO DA SECRETARIA GERAL DE ADMINISTRAÇÃO					
Produto:	1.901.490,00	1.996.565,00	2.096.393,00	Unid: UNIDADE 2.201.212,00	8.195.660,00
Classificação: 04.122.0031.2007 - MANUTENÇÃO DOS CONSELHOS E FUNDOS MUNICIPAIS					
Produto:	4.500,00	4.725,00	4.961,00	Unid: UNIDADE 5.209,00	19.395,00
Classificação: 04.122.0031.2081 - CONCURSO PUBLICO					
Produto:	2.000,00	2.100,00	2.205,00	Unid: UNIDADE 2.315,00	8.620,00
Classificação: 04.122.0031.6600 - CONSÓRCIO PÚBLICO					
Produto:	1.000,00	1.050,00	1.103,00	Unid: UNIDADE 1.158,00	4.311,00
Classificação: 04.123.0031.6409 - TERMO DE PARCERIA					
Produto:	10.000,00	10.500,00	11.025,00	Unid: UNIDADE 11.576,00	43.101,00
Classificação: 04.128.0031.2009 - TREINAMENTO E CAPACITAÇÃO DE SERVIDORES MUNICIPAIS					
Produto:	2.000,00	2.100,00	2.205,00	Unid: UNIDADE 2.315,00	8.620,00
Classificação: 23.695.0032.2031 - PROMOÇÃO DO TURISMO LOCAL					
Produto:	2.000,00	2.100,00	2.205,00	Unid: UNIDADE 2.315,00	8.620,00
Total UO:					
	1.922.990,00	2.019.140,00	2.019.140,00	2.226.100,00	8.288.327,00



ESTADO DE SERGIPE
PREFEITURA MUNICIPAL DE AQUIDABÃ
Quadro de Detalhamento da Despesa - QDD (PPA)

PPA 2022 / 2025

Classificação	2022	2023	2024	2025	Total
Poder: 2 - Poder Executivo					
Órgão: 17000 - PREFEITURA MUNICIPAL DE AQUIDABÃ					
UO: 17005 - SECRETARIA MUNICIPAL DE FINANÇAS					
Classificação: 02.843.0031.2011 - AMORTIZAÇÃO E ENCARGOS DA DÍVIDA INTERNA					
Produto:	305.000,00	320.250,00	336.263,00	353.076,00	1.314.589,00
Unid: UNIDADE					
Classificação: 04.122.0031.2058 - DESPESAS COM PASEP					
Produto:	560.000,00	588.000,00	617.400,00	648.270,00	2.413.670,00
Unid: UNIDADE					
Classificação: 04.123.0031.1006 - AQUISIÇÃO DE MOBILIÁRIOS, EQUIPAMENTOS E VEÍCULOS PARA A SECRETARIA DE FINANÇAS					
Produto:	1.000,00	1.050,00	1.103,00	1.158,00	4.311,00
Unid: UNIDADE					
Classificação: 04.123.0031.2010 - MANUTENÇÃO DA SECRETARIA DE FINANÇAS					
Produto:	828.500,00	869.925,00	913.421,00	959.092,00	3.570.938,00
Unid: UNIDADE					
Classificação: 99.999.0099.6342 - RESERVA DE CONTINGÊNCIA					
Produto:	50.500,00	53.025,00	55.676,00	58.460,00	217.661,00
Unid: UNIDADE					
Total UO:	1.745.000,00	1.832.250,00	1.832.250,00	2.020.056,00	7.521.169,00



ESTADO DE SERGIPE
PREFEITURA MUNICIPAL DE AQUIDABÃ
Quadro de Detalhamento da Despesa - QDD (PPA)

PPA 2022 / 2025

Classificação	2022	2023	2024	2025	Total
Poder: 2 - Poder Executivo					
Órgão: 17000 - PREFEITURA MUNICIPAL DE AQUIDABÃ					
UO: 17006 - SECRETARIA MUNICIPAL DE AGRICULTURA					
Classificação: 11.244.0032.2056 - AÇÕES VOLTADAS PARA A AGRICULTURA FAMILIAR					
Produto:	500,00	525,00	551,00	579,00	2.155,00
Unid: UNIDADE					
Classificação: 20.122.0032.2012 - MANUTENÇÃO DA SECRETARIA DE AGRICULTURA					
Produto:	374.000,00	392.700,00	412.335,00	432.952,00	1.611.987,00
Unid: UNIDADE					
Classificação: 20.606.0031.6404 - PROGRAMA MUNICIPAL DE INCENTIVO AO PRODUTOR RURAL					
Produto:	2.000,00	2.100,00	2.205,00	2.315,00	8.620,00
Unid: UNIDADE					
Classificação: 23.605.0032.1012 - CONSTRUÇÃO, REFORMA E/OU AMPLIAÇÃO DE MERCADOS MUNICIPAIS E FEIRAS LIVRES					
Produto:	1.000,00	1.050,00	1.103,00	1.158,00	4.311,00
Unid: UNIDADE					
Total UO:	377.500,00	396.375,00	396.375,00	437.004,00	1.627.073,00



ESTADO DE SERGIPE
PREFEITURA MUNICIPAL DE AQUIDABÃ
Quadro de Detalhamento da Despesa - QDD (PPA)

PPA 2022 / 2025

Classificação	2022	2023	2024	2025	Total
Poder: 2 - Poder Executivo					
Órgão: 17000 - PREFEITURA MUNICIPAL DE AQUIDABÃ					
UO: 17011 - SECRETARIA MUNICIPAL DE OBRAS E URBANISMO					
Classificação: 04.122.0031.6601 - DEMAIS PROGRAMAS DO GOVERNO FEDERAL, ESTADUAL E MUNICIPAL					
Produto:	7.220,00	7.581,00	7.960,00	8.358,00	31.119,00
Unid: UNIDADE					
Classificação: 13.451.0033.1028 - CONSTRUÇÃO, REFORMA E/OU AMPLIAÇÃO DE PRAÇA DE EVENTOS					
Produto:	4.500,00	4.725,00	4.961,00	5.209,00	19.395,00
Unid: UNIDADE					
Classificação: 15.122.0033.1031 - AQUISIÇÃO DE MOBILIÁRIOS, EQUIPAMENTOS E VEÍCULOS PARA A SECRETARIA					
Produto:	4.500,00	4.725,00	4.961,00	5.209,00	19.395,00
Unid: UNIDADE					
Classificação: 15.122.0033.2033 - MANUTENÇÃO A SECRETARIA DE OBRAS E SERVIÇOS URBANOS					
Produto:	3.977.000,00	4.175.850,00	4.384.643,00	4.603.875,00	17.141.368,00
Unid: UNIDADE					
Classificação: 15.122.0033.2083 - CONSORCIO PUBLICO					
Produto:	30.000,00	31.500,00	33.075,00	34.729,00	129.304,00
Unid: UNIDADE					
Classificação: 15.242.0036.1069 - IMPLANTAÇÃO DE PROJETOS DE ACESSIBILIDADE PARA PESSOAS COM DEFICIÊNCIA - PcD					
Produto:	1.000,00	1.050,00	1.103,00	1.158,00	4.311,00
Unid: UNIDADE					
Classificação: 15.451.0031.6441 - IMPLANTAÇÃO DE INFRAESTRUTURA URBANA - PAVIMENTAÇÃO, RECAPEAMENTO ASFÁLTICO E DRENAGEM PLUVIAL					
Produto:	2.500,00	2.625,00	2.756,00	2.894,00	10.775,00
Unid: UNIDADE					
Classificação: 15.451.0031.6442 - IMPLANTAÇÃO/MELHORIA DE INFRAESTRUTURA PARA MOBILIDADE URBANA					
Produto:	2.000,00	2.100,00	2.205,00	2.315,00	8.620,00
Unid: UNIDADE					
Classificação: 15.451.0031.6444 - IMPLANTAÇÃO E MODERNIZAÇÃO DE INFRAESTRUTURA ESPORTIVA NO MUNICIPIO					
Produto:	10.500,00	11.025,00	11.576,00	12.155,00	45.256,00
Unid: UNIDADE					
Classificação: 15.451.0033.1032 - CONSTRUÇÃO REFORMA E/OU AMPLIAÇÃO DE PRÓPRIOS MUNICIPAIS					
Produto:	500,00	525,00	551,00	579,00	2.155,00
Unid: UNIDADE					
Classificação: 15.451.0033.1033 - CONSTRUÇÃO E REFORMA DE ABRIGOS PARA PASSAGEIROS					
Produto:	1.000,00	1.050,00	1.103,00	1.158,00	4.311,00
Unid: UNIDADE					
Classificação: 15.451.0033.1034 - AQUISIÇÃO E/OU DESAPROPRIAÇÃO DE IMÓVEIS PARA OBRAS PÚBLICAS					
Produto:	4.500,00	4.725,00	4.961,00	5.209,00	19.395,00
Unid: UNIDADE					
Classificação: 15.451.0033.1035 - ABERTURA, RECUPERAÇÃO, ARBORIZAÇÃO E URBANIZAÇÃO E/OU PAVIMENTAÇÃO DE RUAS E AVENIDAS					
Produto:	433.000,00	454.650,00	477.383,00	501.252,00	1.866.285,00
Unid: UNIDADE					
Classificação: 15.451.0033.1036 - CONSTRUÇÃO, REFORMA E/OU AMPLIAÇÃO DE PRAÇAS					
Produto:	5.000,00	5.250,00	5.513,00	5.788,00	21.551,00
Unid: UNIDADE					
Classificação: 15.451.0033.1037 - CONSTRUÇÃO, REFORMA DE OBRAS DART					
Produto:	4.500,00	4.725,00	4.961,00	5.209,00	19.395,00
Unid: UNIDADE					
Classificação: 15.451.0033.1038 - CONSTRUÇÃO, REFORMA E/OU AMPLIAÇÃO DE AGROINDÚSTRIAS					
Produto:	2.000,00	2.100,00	2.205,00	2.315,00	8.620,00
Unid: UNIDADE					
Classificação: 15.451.0033.1039 - CONSTRUÇÃO E/OU REFORMA DE LAVANDERIAS COMUNITÁRIAS					
Produto:					
Unid: UNIDADE					



ESTADO DE SERGIPE
PREFEITURA MUNICIPAL DE AQUIDABÃ
Quadro de Detalhamento da Despesa - QDD (PPA)

PPA 2022 / 2025

Classificação	2022	2023	2024	2025	Total
	2.000,00	2.100,00	2.205,00	2.315,00	8.620,00
Classificação: 15.451.0033.1041 - CONSTRUÇÃO DE SANITÁRIOS DOMICILIARES					
Produto:	2.000,00	2.100,00	2.205,00	Unid: UNIDADE 2.315,00	8.620,00
Classificação: 15.451.0033.1042 - REFORMA E/OU AMPLIAÇÃO DE CEMITÉRIOS					
Produto:	1.000,00	1.050,00	1.103,00	Unid: UNIDADE 1.158,00	4.311,00
Classificação: 15.451.0033.6569 - CONSTRUÇÃO DE PONTES					
Produto:	1.500,00	1.575,00	1.654,00	Unid: UNIDADE 1.736,00	6.465,00
Classificação: 15.452.0033.2034 - MANUTENÇÃO DE SERVIÇOS PÚBLICOS DIVERSOS					
Produto:	652.000,00	684.600,00	718.830,00	Unid: UNIDADE 754.772,00	2.810.202,00
Classificação: 16.481.0033.1043 - CONSTRUÇÃO, REFORMA E/OU AMPLIAÇÃO DE UNIDADES HABITACIONAIS					
Produto:	2.000,00	2.100,00	2.205,00	Unid: UNIDADE 2.315,00	8.620,00
Classificação: 17.512.0033.1044 - CONSTRUÇÃO E/OU RECUPERAÇÃO DE REDES DE SANEAMENTO					
Produto:	2.000,00	2.100,00	2.205,00	Unid: UNIDADE 2.315,00	8.620,00
Classificação: 18.452.0033.2035 - MANUTENÇÃO DE LIMPEZA PÚBLICA					
Produto:	407.500,00	427.875,00	449.269,00	Unid: UNIDADE 471.732,00	1.756.376,00
Classificação: 25.752.0033.1045 - EXPANSÃO DA REDE ELÉTRICA					
Produto:	1.500,00	1.575,00	1.654,00	Unid: UNIDADE 1.736,00	6.465,00
Classificação: 25.752.0033.6305 - MANUTENÇÃO DE SERVIÇOS DE ROÇAGENS EM ESTRADAS VICINAIS					
Produto:	5.500,00	5.775,00	6.064,00	Unid: UNIDADE 6.367,00	23.706,00
Classificação: 26.782.0033.1046 - CONSTRUÇÃO, RECUPERAÇÃO E/OU PAVIMENTAÇÃO DE ESTRADAS					
Produto:	164.000,00	172.200,00	180.810,00	Unid: UNIDADE 189.851,00	706.861,00
Classificação: 27.812.0034.1030 - CONSTRUÇÃO, REFORMA E/OU AMPLIAÇÃO DE QUADRAS POLIESPORTIVA					
Produto:	3.500,00	3.675,00	3.859,00	Unid: UNIDADE 4.052,00	15.086,00
Total UO:	5.734.220,00	6.020.931,00	6.020.931,00	6.638.076,00	24.715.207,00



ESTADO DE SERGIPE
PREFEITURA MUNICIPAL DE AQUIDABÃ
Quadro de Detalhamento da Despesa - QDD (PPA)

PPA 2022 / 2025

Classificação	2022	2023	2024	2025	Total
Poder: 2 - Poder Executivo					
Órgão: 17000 - PREFEITURA MUNICIPAL DE AQUIDABÃ					
UO: 17015 - SECRETARIA MUNICIPAL DE CONTROLE INTERNO					
Classificação: 04.122.0031.1055 - AQUISIÇÃO DE MOBILIÁRIOS, EQUIPAMENTOS E VEÍCULOS PARA A SECRETARIA DE CONTROLE INTERNO					
Produto:	1.000,00	1.050,00	1.103,00	1.158,00	4.311,00
				Unid: UNIDADE	
Classificação: 04.124.0031.2054 - MANUTENÇÃO DA SECRETARIA DE CONTROLE INTERNO					
Produto:	222.500,00	233.625,00	245.306,00	257.572,00	959.003,00
				Unid: UNIDADE	
Total UO:	223.500,00	234.675,00	234.675,00	258.730,00	963.314,00



ESTADO DE SERGIPE
PREFEITURA MUNICIPAL DE AQUIDABÃ
Quadro de Detalhamento da Despesa - QDD (PPA)

PPA 2022 / 2025

Classificação	2022	2023	2024	2025	Total
Poder: 2 - Poder Executivo					
Órgão: 17000 - PREFEITURA MUNICIPAL DE AQUIDABÃ					
UO: 17016 - SECRETARIA MUNICIPAL DE ARTICULAÇÃO POLITICA					
Classificação: 04.122.0031.1070 - AQUISIÇÃO DE MOBILIÁRIOS E EQUIPAMENTOS PARA PROCURADORIA GERAL DO MUNICÍPIO					
Produto:	500,00	525,00	551,00	579,00	2.155,00
Unid: UNIDADE					
Classificação: 04.122.0031.2084 - MANUTENÇÃO DA SECRETARIA MUNICIPAL DE ARTICULAÇÃO POLITICA					
Produto:	226.000,00	237.300,00	249.165,00	261.623,00	974.088,00
Unid: UNIDADE					
Total UO:	226.500,00	237.825,00	237.825,00	262.202,00	976.243,00



ESTADO DE SERGIPE
PREFEITURA MUNICIPAL DE AQUIDABÃ
Quadro de Detalhamento da Despesa - QDD (PPA)

PPA 2022 / 2025

Classificação	2022	2023	2024	2025	Total
Poder: 2 - Poder Executivo					
Órgão: 17000 - PREFEITURA MUNICIPAL DE AQUIDABÃ					
UO: 17017 - GABINETE DO VICE PREFEITO					
Classificação: 04.122.0031.1071 - AQUISIÇÃO DE MOBILIÁRIOS, EQUIPAMENTOS E VEÍCULOS PARA O GABINETE DO VICE PREFEITO					
Produto:				Unid: UNIDADE	
	500,00	525,00	551,00	579,00	2.155,00
Classificação: 04.122.0031.2085 - MANUTENÇÃO DO GABINETE DO VICE PREFEITO					
Produto:				Unid: UNIDADE	
	203.000,00	213.150,00	223.808,00	234.998,00	874.956,00
Total UO:	203.500,00	213.675,00	213.675,00	235.577,00	877.111,00



ESTADO DE SERGIPE
PREFEITURA MUNICIPAL DE AQUIDABÃ
Quadro de Detalhamento da Despesa - QDD (PPA)

PPA 2022 / 2025

Classificação	2022	2023	2024	2025	Total
---------------	------	------	------	------	-------

Poder: 2 - Poder Executivo

Órgão: 17000 - PREFEITURA MUNICIPAL DE AQUIDABÃ

UO: 17023 - FUNDO MUNICIPAL DE DESENVOLVIMENTO DE AQUIDABÃ

Classificação: 20.334.0031.6380 - PROGRAMA NOVO TEMPO

Produto:

Unid: UNIDADE

4.500,00	4.725,00	4.961,00	5.209,00	19.395,00
----------	----------	----------	----------	-----------

Total UO:	4.500,00	4.725,00	4.725,00	5.209,00	19.395,00
------------------	-----------------	-----------------	-----------------	-----------------	------------------

Total Órgão:	12.362.420,00	12.980.542,00	13.629.572,00	14.311.047,00	53.283.581,00
---------------------	----------------------	----------------------	----------------------	----------------------	----------------------



ESTADO DE SERGIPE
PREFEITURA MUNICIPAL DE AQUIDABÃ
Quadro de Detalhamento da Despesa - QDD (PPA)

PPA 2022 / 2025

Classificação	2022	2023	2024	2025	Total
Poder: 2 - Poder Executivo					
Órgão: 17009 - SECRETARIA MUNICIPAL DE EDUCAÇÃO					
UO: 17020 - FUNDO MUNICIPAL DE EDUCAÇÃO BÁSICA - FUNDEB					
Classificação: 12.361.0035.1023 - CONSTRUÇÃO, REFORMA E/OU AMPLIAÇÃO DE UNIDADES DO FUNDEB - ENSINO FUNDAMENTAL					
Produto:	50.000,00	52.500,00	55.125,00	57.881,00	215.506,00
				Unid: UNIDADE	
Classificação: 12.361.0035.2028 - MANUTENÇÃO DO FUNDEB - ENSINO FUNDAMENTAL					
Produto:	3.853.000,00	4.045.650,00	4.247.933,00	4.460.329,00	16.606.912,00
				Unid: UNIDADE	
Classificação: 12.361.0035.2299 - REMUNERAÇÃO DOS PROFISSIONAIS DA EDUCAÇÃO BÁSICA COM RECURSOS DO FUNDEB - ENSINO FUNDAMENTAL					
Produto:	15.493.000,00	16.267.650,00	17.081.033,00	17.935.084,00	66.776.767,00
				Unid: UNIDADE	
Classificação: 12.365.0035.1025 - CONSTRUÇÃO, REFORMA E/OU AMPLIAÇÃO DE UNIDADES DO FUNDEB - EDUCAÇÃO INFANTIL					
Produto: EDUC INF	500,00	525,00	551,00	579,00	2.155,00
				Unid: POR 1.000	
Classificação: 12.365.0035.1026 - AQUISIÇÃO DE MOBILIÁRIOS, EQUIPAMENTOS E VEÍCULOS PARA O FUNDEB - EDUCAÇÃO INFANTIL					
Produto: EDUC INF	20.000,00	21.000,00	22.050,00	23.153,00	86.203,00
				Unid: POR 1.000	
Classificação: 12.365.0035.2029 - MANUTENÇÃO DO FUNDEB - EDUCAÇÃO INFANTIL					
Produto: EDUCACAO INFANTIL	66.500,00	69.825,00	73.316,00	76.982,00	286.623,00
				Unid: POR 1.000	
Classificação: 12.365.0035.4299 - RENUMERAÇÃO DOS PROFISSIONAIS DA EDUCAÇÃO BÁSICA COM RECURSOS DO FUNDEB - EDUCAÇÃO INFANTIL					
Produto: EDUC INFANTIL	312.500,00	328.125,00	344.531,00	361.758,00	1.346.914,00
				Unid: POR 1.000	
Classificação: 12.366.0035.6299 - RENUMERAÇÃO DOS PROFISSIONAIS COM RECURSOS DO FUNDEB - EJA					
Produto:	234.000,00	245.700,00	257.985,00	270.884,00	1.008.569,00
				Unid: UNIDADE	
Total UO:	20.029.500,00	21.030.975,00	21.030.975,00	23.186.650,00	86.329.649,00



ESTADO DE SERGIPE
PREFEITURA MUNICIPAL DE AQUIDABÃ
Quadro de Detalhamento da Despesa - QDD (PPA)

PPA 2022 / 2025

Classificação	2022	2023	2024	2025	Total
Poder: 2 - Poder Executivo					
Órgão: 17009 - SECRETARIA MUNICIPAL DE EDUCAÇÃO					
UO: 17024 - FUNDO MUNICIPAL DE EDUCAÇÃO					
Classificação: 12.122.0031.2018 - CAPACITAÇÃO DOS PROFISSIONAIS DO MAGISTÉRIO E SERVIDORES DA EDUCAÇÃO					
Produto:	186.400,00	195.720,00	205.506,00	Unid: UNIDADE 215.781,00	803.407,00
Classificação: 12.122.0031.2019 - APOIO A ESTUDANTES					
Produto:	500,00	525,00	551,00	Unid: UNIDADE 579,00	2.155,00
Classificação: 12.122.0031.2023 - AÇÕES DESENVOLVIDAS COM O SALÁRIO EDUCAÇÃO					
Produto:	460.500,00	483.525,00	507.701,00	Unid: UNIDADE 533.086,00	1.984.812,00
Classificação: 12.122.0031.2024 - MANUTENÇÃO DO TRANSPORTE ESCOLAR					
Produto:	1.382.000,00	1.451.100,00	1.523.655,00	Unid: UNIDADE 1.599.838,00	5.956.593,00
Classificação: 12.122.0031.2057 - PROGRAMA DINHEIRO DIRETO DA ESCOLA - PDDE					
Produto:	6.000,00	6.300,00	6.615,00	Unid: UNIDADE 6.946,00	25.861,00
Classificação: 12.122.0036.2082 - MANUTENÇÃO DOS CONSELHOS VINCULADOS A SECRETARIA DE EDUCAÇÃO					
Produto:	3.500,00	3.675,00	3.859,00	Unid: UNIDADE 4.052,00	15.086,00
Classificação: 12.242.0031.1062 - IMPLANTAÇÃO DE PROJETOS DE ACESSIBILIDADE PARA PESSOAS COM DEFICIÊNCIA - PcD					
Produto:	5.000,00	5.250,00	5.513,00	Unid: UNIDADE 5.788,00	21.551,00
Classificação: 12.306.0031.6353 - PNAE - ALIMENTAÇÃO ESCOLAR QUILOMBOLA					
Produto:	40.000,00	42.000,00	44.100,00	Unid: UNIDADE 46.305,00	172.405,00
Classificação: 12.306.0031.6354 - PNAE - ALIMENTAÇÃO ESCOLAR - AEE					
Produto:	90.000,00	94.500,00	99.225,00	Unid: UNIDADE 104.186,00	387.911,00
Classificação: 12.361.0031.1017 - AQUISIÇÃO DE MOBILIÁRIOS, EQUIPAMENTOS E VEÍCULOS PARA O ENSINO FUNDAMENTAL					
Produto:	282.725,00	296.861,00	311.704,00	Unid: UNIDADE 327.290,00	1.218.580,00
Classificação: 12.361.0031.2016 - MANUTENÇÃO DA SECRETARIA DE EDUCAÇÃO					
Produto:	988.000,00	1.037.400,00	1.089.270,00	Unid: UNIDADE 1.143.734,00	4.258.404,00
Classificação: 12.361.0033.1018 - CONSTRUÇÃO, REFORMA E/OU AMPLIAÇÃO DE UNIDADES DO ENSINO FUNDAMENTAL					
Produto:	11.000,00	11.550,00	12.128,00	Unid: UNIDADE 12.734,00	47.412,00
Classificação: 12.361.0034.2027 - MANUTENÇÃO E DESENVOLVIMENTO DE ATIVIDADES CULTURAIS E ARTÍSTICAS					
Produto:	7.500,00	7.875,00	8.269,00	Unid: UNIDADE 8.682,00	32.326,00
Classificação: 12.361.0034.6331 - MANUTENÇÃO DE ALIMENTAÇÃO ESCOLAR - ENSINO FUNDAMENTAL					
Produto:	423.360,00	444.528,00	466.754,00	Unid: UNIDADE 490.092,00	1.824.734,00
Classificação: 12.361.0035.2021 - MANUTENÇÃO E DESENVOLVIMENTO DO ENSINO FUNDAMENTAL					
Produto:	3.278.000,00	3.441.900,00	3.613.995,00	Unid: UNIDADE 3.794.695,00	14.128.590,00
Classificação: 12.361.0035.6304 - DEMAIS PROGRAMAS DOS GOVERNOS ESTADUAL E/OU FEDERAL					
Produto:	145.600,00	152.880,00	160.524,00	Unid: UNIDADE 168.550,00	627.554,00
Classificação: 12.365.0031.1021 - AQUISIÇÃO DE MOBILIÁRIOS, EQUIPAMENTOS E VEÍCULOS PARA A EDUCAÇÃO INFANTIL					
Produto:				Unid: UNIDADE	



ESTADO DE SERGIPE
PREFEITURA MUNICIPAL DE AQUIDABÃ
Quadro de Detalhamento da Despesa - QDD (PPA)

PPA 2022 / 2025

Classificação	2022	2023	2024	2025	Total
	50.000,00	52.500,00	55.125,00	57.881,00	215.506,00
Classificação: 12.365.0031.1022 - CONSTRUÇÃO DE UNIDADES DA EDUCAÇÃO INFANTIL					
Produto: EDUC INFANTIL				Unid: POR 1.000	
	500,00	525,00	551,00	579,00	2.155,00
Classificação: 12.365.0031.1058 - CONSTRUÇÃO, REFORMA E/OU AMPLIAÇÃO DE CRECHES					
Produto: EDUCAÇÃO INFANTIL				Unid: POR 1.000	
	1.500,00	1.575,00	1.654,00	1.736,00	6.465,00
Classificação: 12.365.0034.6329 - MANUTENÇÃO DE ALIMENTAÇÃO ESCOLAR - CRECHE					
Produto: EDUCAÇÃO INFANTIL				Unid: POR 1.000	
	300.500,00	315.525,00	331.301,00	347.866,00	1.295.192,00
Classificação: 12.365.0034.6332 - MANUTENÇÃO DE ALIMENTAÇÃO ESCOLAR - PRÉ ESCOLAR					
Produto: EDUCAÇÃO INFANTIL				Unid: POR 1.000	
	70.000,00	73.500,00	77.175,00	81.034,00	301.709,00
Classificação: 12.365.0035.2025 - MANUTENÇÃO E DESENVOLVIMENTO DA EDUCAÇÃO INFANTIL					
Produto: EDUCAÇÃO INFANTIL				Unid: POR 1.000	
	627.100,00	658.455,00	691.378,00	725.947,00	2.702.880,00
Classificação: 12.365.0035.6310 - MANUTENÇÃO BRASIL CARINHOSO - APOIO A CRECHE					
Produto: EDUCAÇÃO INFANTIL				Unid: POR 1.000	
	42.400,00	44.520,00	46.746,00	49.083,00	182.749,00
Classificação: 12.366.0034.6330 - MANUTENÇÃO DE ALIMENTAÇÃO ESCOLAR - EJA					
Produto:				Unid: UNIDADE	
	250.000,00	262.500,00	275.625,00	289.406,00	1.077.531,00
Classificação: 12.367.0035.6603 - MANUTENÇÃO DA EDUCAÇÃO ESPECIAL					
Produto:				Unid: UNIDADE	
	74.400,00	78.120,00	82.026,00	86.127,00	320.673,00
Classificação: 12.368.0031.1072 - PROGRAMA CAMINHO DA ESCOLA					
Produto:				Unid: UNIDADE	
	33.000,00	34.650,00	36.383,00	38.202,00	142.235,00
Total UO:	8.759.485,00	9.197.459,00	9.197.459,00	10.140.199,00	37.754.476,00
Total Órgão:	28.788.985,00	30.228.434,00	31.739.857,00	33.326.849,00	124.084.125,00
Total Geral:	56.000.000,00	58.800.002,00	61.740.011,00	64.827.009,00	241.367.022,00